

stavast 
PLUS

Oudendijk 23, Hoornaar



€ 255.000 k.k.

Hoekwoning
Inhoud 220 m³
4 kamers
Gebouwd in 1953

RUIMTE OM TE WONEN



Inhoudsopgave

Beschrijving	3
Fotos	4 tm 7
Kenmerken	8
AANMELDFORMULIER 2024	10
Asbestrapportage	12 tm 35
Energie label	37
Meer informatie	38

Beschrijving

Er zijn verkoopregels van toepassing. Kijk op de pagina KOOP van de website van Stavastplus voor de voorwaarden.

Als u reageert, vergeet dan niet het aanmeldformulier te downloaden en samen met de meest recente verklaring geregistreerd inkomen te mailen naar info@stavastplus.nl. Als u op dit moment in een woning van een andere woningcorporatie dan KleurrijkWonen woont, stuur dan ook een kopie van het getekende huurcontract mee. Alleen dan kunnen wij uw aanmelding in behandeling nemen. De sluitingsdatum is dinsdag 11 juni om 1200 uur.

Omschrijving

Op een rustige locatie gelegen twee onder n kap woning met berging en tuin met fraai uitzicht over de landerijen. Let op een stuk van de achtertuin is niet in eigendom van KleurrijkWonen. Koper dient de eigenaren van dit stukje tuin zelf te benaderen voor eventuele koop hiervan. De woning staat op een perceel van 180 m2 eigen grond en is gebouwd omstreeks 1953. Het woonhuis is voorzien van dubbele beglazing en wordt verwarmd via een Remeha HR combiketel, bouwjaar 2012.

Indeling

Entree hal met kelderkast en toilet woonkamer keuken met cvopstelling en deur naar de tuin.

1e verdieping 3 slaapkamers badkamer met douche en wastafel.

2e verdieping bergvlkering via luik bereikbaar.

Op al onze woningen zijn de wettelijke verkoopvoorwaarden van toepassing. Hierin is onder andere opgenomen dat wij alleen mogen verkopen aan natuurlijke personen voor zelfbewoning. Bewoning door 1e bloed of aanverwanten is gelijkgesteld aan zelfbewoning.



Op een rustige locatie gelegen twee onder n kap woning met berging en tuin met fraai uitzicht over de landerijen.



Woonkamer met uitzicht op de voortuin.



Aparte keuken met toegang tot de tuin.

RUIMTE OM TE WONEN



Woonkamer met uitzicht op de tuin en de landerijen.



Slaapkamer 1



Slaapkamer 2



Slaapkamer 3



Badkamer



Tuin met uitzicht over de landerijen.

RUIMTE OM TE WONEN



Achtergevel



Straatbeeld

Kenmerken

RUIMTE OM TE WONEN

Bijlage

AANMELDFORMULIER 2024

RUIMTE OM TE WONEN

Aanmeldformulier

(terugsturen naar info@stavastplus.nl)

Betreft: Oudendijk 23, Hoornaar

Deze woning wordt verkocht via een selectieprocedure zoals beschreven op onze website www.stavastplus.nl. De selectie vindt plaats op basis van onderstaande gegevens.

De sluitingsdatum is **dinsdag 11 juni om 12.00 uur**. Stuur het formulier dus uiterlijk 11 juni, 12:00 uur met de meest recente verklaring geregistreerd inkomen (via DigiD te downloaden bij 'mijn Belastingdienst') aan ons retour.

Kruis hieronder aan wat voor uw situatie van toepassing is.

- Ik ben huurder van KleurrijkWonen en laat een woning achter.
- Ik ben huurder van woningcorporatie _____ (invullen) en laat een woning achter. Stuur kopie van het getekende huurcontract mee.
- Mijn/ons geregistreerd (verzamel)inkomen is maximaal € 52.672,-*
- Mijn/ons geregistreerd (verzamel)inkomen is tussen de € 52.673,- en € 76.764,-*
- Mijn/ons geregistreerd (verzamel)inkomen is hoger dan € 76.765,-.
- Ik/wij ben/zijn woonachtig in de plaats waar deze woning staat.**
- Ik/wij ben/zijn woonachtig in de gemeente waar deze woning staat.**
- Ik ga alleen wonen in deze woning
- Wij gaan met 2 of meer personen wonen in deze woning

*stuur uw meest recente verklaring geregistreerd inkomen van de belastingdienst mee

**doorhalen wat niet van toepassing is

Naar waarheid ingevuld en ondertekend op

Handtekening:

Handtekening:

.....

.....

Naam:.....

Naam:.....

Adres:

Adres:

Woonplaats:

Woonplaats:

06-nummer:

06-nummer:

Emailadres:

Emailadres:

Bijlage

Asbestrapportage

ASBESTINVENTARISATIE

conform Certificatieschema voor de Procescertificaten

Asbestinventarisatie en Asbestverwijdering als bedoeld in de artikelen 4.27 en 4.28 van de Arbeidsomstandighedenregeling

Opdrachtgever:	KleurrijkWonen
Adres onderzoekslocatie:	Ouidendijk 23 te Hoornaar Woning
Opdrachtnemer:	SGS Search Ingenieursbureau B.V. (07-D070109)
Deskundig Inventariseerder Asbest (DIA):	Edwin Roose (51E-160623-412105)
Intern Projectverantwoordelijke (IP):	Cindy van Dalen
Technisch Eindverantwoordelijke (TE):	Paul Verbossen (51E-150923-513015)
Datum rapport:	17-04-2024
Status rapport:	Definitief
Werkordernummer:	24.24.03760



Reikwijdte onderzoek

- Gehele bouwwerk of gehele object
- Gedeelte van het bouwwerk of gedeelte van het object
- Het bouwwerk of het object en het gebied rondom het bouwwerk of het object
- Uitsluitend het gebied rondom het bouwwerk of het object

Geschiktheid rapport

- Niet geschikt voor asbestverwijdering, risicobeoordeling noodzakelijk
- Voor de verwijdering van het in dit rapport genoemde asbesthoudende materiaal
- Voor renovatie zonder de bouwkundige integriteit aan te tasten
- Voor volledige renovatie of totaalsloop

Projectgegevens

Adres onderzoekslocatie

Werkordnummer

Datum onderzoek

Oprachtgever

Oprachtgever

Contactpersoon

Bezoekadres

Postcode en plaats

Telefoonnummer

Oprachtnemer

Oprachtnemer

Contactpersoon opdrachtgever

Bezoekadres

Postcode en plaats

Telefoonnummer

Website

E-mail

Certificaatnummer

SCA-code

Deskundig Inventariseerder Asbest (DIA)

Details rapportage

Datum rapport

Rapport geldig tot

Gecontroleerd door

Opgesteld door

Technisch Eindverantwoordelijke (TE)

Handtekening technisch eindverantwoordelijke

Oudendijk 23 te Hoornaar

Woning

24.24.03760

15-04-2024

KleurrijkWonen

dienst

Postbus 544

4000 AM TIEL

+31 345-596100

SGS Search Ingenieursbureau B.V.

Astrid van Heeswijk

Meerstraat 7

5473 ZH Heeswijk

+31 88 214 6600

www.sgssearch.nl

nl.search.kwaliteitasbest@sgs.com

07-D070109

07-D070109.01

Edwin Roose (51E-160623-412105)

17-04-2024

17-04-2027

Cindy van Dalen

Edwin Roose

Paul Verbossen

SGS Search Ingenieursbureau B.V.

Heeswijk (hooftkantoor)

Miscanstraat 3, Postbus 65
5473 ZH Heeswijk (NL, B.V.)

Amsterdam

Petroluuthavenweg 8
1041 AC Amsterdam

Groeningen

Stavangerweg 21+23
9723 JG Groeningen

Spikense

Mallelaan 18
3281 LA Spikense

Tel. +31 (0)88 214 66 00
ingenieursbureau@sgssearch.nl

www.sgssearch.nl

Niet-gerapporteerd asbest?

Mocht u onverhoopt niet-gerapporteerd asbest aantreffen, dan kunt u uiteraard telefonisch contact met ons opnemen. Voor onze continue kwaliteitsverbetering verzoeken wij u niet-gerapporteerd asbest tevens te melden via nl.search.kwaliteitasbest@sgs.com.

Aan zogenoemde conceptrapporten kunnen geen rechten worden ontleend. Alleen het definitieve asbestinventarisatierapport is rechtsgeldig. Vermenigvuldiging of publicatie van dit rapport mag alleen in zijn geheel en na schriftelijke goedkeuring van SGS Search Ingenieursbureau B.V. SGS Search Ingenieursbureau B.V. is gecertificeerd door Normec Certification B.V. voor het uitvoeren van asbestinventarisaties onder certificaatnummer 07-D070109. Op al onze aanbiedingen, overeenkomsten en werkzaamheden zijn de toepasselijke algemene voorwaarden van toepassing.



Pagina 2 van 24



Versienummer: 1
Werkordnummer: 24.24.03760
Oprachtgever: KleurrijkWonen

RUIMTE OM TE WONEN

SAMENVATTING EN CONCLUSIE

In opdracht van KleurrijkWonen is een asbestinventarisatie uitgevoerd aan de Oudendijk 23 te Hoornaar.

Algemene informatie	
Aanleiding van het onderzoek:	De mutatie van de woning
Reikwijdte van het onderzoek:	De reikwijdte van het onderzoek betreft de gehele woning, tuin en de berging in de tuin. (Exclusief de kruipruimte en buitenzijde dak)
Geschiktheid van het rapport:	Het asbestinventarisatie rapport is geschikt voor het verwijderen van alle in dit rapport benoemde asbesthoudende materialen en de mutatie van de woning.
Gebruik object/bouwwerk:	Woning
Object/bouwwerk in gebruik:	Nee
Tekeningen ter beschikking:	Nee.
Algemene opmerkingen:	De aanwezige Gas-en Cv-installaties dateren van na 1994. Op basis van het bouwjaar van de installatie kan worden aangenomen dat hierin geen asbestverdachte bronnen zijn verwerkt. Golfplaten op de berging zijn niet asbestverdacht. Onder de kleden op de vloering geen asbestverdachte bronnen aangetroffen.

Bij het asbestonderzoek zijn de volgende bronnen aangetroffen, namelijk:

Bron	Bron/ruimte	Saneringsklasse	Conclusie/Aanbeveling
1	Standleiding/ Toilet	2	Het materiaal is niet beschadigd en betreft een hechtgebonden toepassing. De kans op vezelemisatie uit het materiaal bij normaal gebruik van de ruimte is gering. Op korte termijn saneren is niet noodzakelijk, geadviseerd wordt het materiaal vóór sloop- of renovatiewerkzaamheden te saneren.
2	Plaatmateriaal/ Woonkamer	2	Het materiaal is niet beschadigd en betreft een hechtgebonden toepassing. De kans op vezelemisatie uit het materiaal bij normaal gebruik van de ruimte is gering. Op korte termijn saneren is niet noodzakelijk, geadviseerd wordt het materiaal vóór sloop- of renovatiewerkzaamheden te saneren.

Voor een volledige omschrijving per bron, zie paragraaf 2.1.1 en 2.1.2.

Asbestvermoeden

Er bestaat een redelijk vermoeden op niet-direct waarneembare aanwezigheid van asbest, asbesthoudende producten, asbestverontreinigd materiaal en/of asbestverontreinigde constructieonderdelen. Deze is hieronder aangegeven.

Ruimte	Opmerking
Keuken	Mogelijk bevinden zich achter tegelwanden nog asbestverdachte bronnen zoals (restanten) tegellijm. Dit is echter zonder destructief onderzoek met blijvende schade niet waarneembaar.
Badkamer en toilet	Mogelijk bevinden zich onder de tegelvloeren en/of achter tegelwanden nog asbestverdachte bronnen zoals (restanten) tegellijm. Dit is echter zonder destructief onderzoek met blijvende schade niet waarneembaar.
Kruipruimte	Mogelijk bevindt zich in de kruipruimte asbestverdachte bronnen zoals (restanten) AC-buis Dit is echter zonder uitgebreide inspectie niet waarneembaar.
Gevels en spouwmuuren	Mogelijk bevinden zich in de gevels en/of (spouw)muuren, al dan niet ter plaatse van de gevelkozijnen asbestverdachte toepassingen zoals stort-, tocht-, spouw- en stelstroken en/of stelpiaatjes. Dit is echter zonder zwaar destructief handelen met blijvende schade tot gevolg niet waarneembaar.
Schachten en rookgaskanalen	Mogelijk bevindt zich in de bouwkundige schachten en/of rookgaskanalen asbestverdachte AC-buis en/of plaatmateriaal. Dit is echter zonder zwaar destructief handelen met blijvende schade tot gevolg niet waarneembaar

CONCLUSIE EN AANBEVELINGEN VAN HET ONDERZOEK

Tijdens het onderzoek zijn er 2 asbesthoudende bronnen aangetroffen. Op korte termijn saneren is niet noodzakelijk.

Mochten er werkzaamheden uitgevoerd gaan worden aan en of in ruimtes waar een vermoeden aanwezig is en deze de werkzaamheden raakt, dan is daar aanvullend onderzoek noodzakelijk.

SGS Search Ingenieursbureau B.V. heeft de werkzaamheden met de nodige zorg en vakmanschap uitgevoerd, waarbij aan de inspanningsverplichting is voldaan. Het bereikte resultaat is echter niet uitsluitend afhankelijk van de inspanning, maar ook van factoren die buiten de invloedssfeer van SGS Search Ingenieursbureau B.V. liggen.

SGS Search Ingenieursbureau B.V. heeft, conform Certificatieschema voor de Procescertificaten Asbestinventarisatie en Asbestverwijdering als bedoeld in de artikelen 4.27 en 4.28 van de Arbeidsomstandighedenregeling, tijdens het asbestinventarisatie project gestreefd naar een zo volledig mogelijke detectie en registratie van aanwezige asbesthoudende materialen. Desondanks adviseren wij de te benaderen asbestsaneringsbedrijven een opname van de saneringslocatie te laten doen teneinde een indruk te krijgen van de situatie ter plaatse.

INHOUDSOPGAVE

1. INLEIDING

- 1.1 Algemeen
- 1.2 Aanleiding en doel van het onderzoek
- 1.3 Historisch onderzoek
- 1.4 Analysemethodiek

2. ASBESTINVENTARISATIE

- 2.1 Onderzoekresultaten
- 2.1.1 Overzicht bronnen
- 2.1.2 Conclusie en aanbevelingen van het onderzoek

BIJLAGE I Plattegrond(en)

BIJLAGE II Analyserapport(en)

BIJLAGE III SMA-rt document(en)

BIJLAGE IV Foto's



1. INLEIDING

1.1. Algemeen

In opdracht van KleurrijkWonen is een asbestinventarisatie uitgevoerd aan de Oudendijk 23 te Hoornaar. De asbestinventarisatie is uitgevoerd conform Certificatieschema voor de Procescertificaten Asbestinventarisatie en Asbestverwijdering als bedoeld in de artikelen 4.27 en 4.28 van de Arbeidsomstandighedenregeling. Tijdens deze asbestinventarisatie is de veiligheid in acht genomen die volgens wettelijke normen en richtlijnen, alsmede het intern kwaliteitssysteem van SGS Search Ingenieursbureau B.V. zijn opgelegd aan haar medewerkers. Dit kwaliteitssysteem voldoet aan Certificatieschema voor de Procescertificaten Asbestinventarisatie en Asbestverwijdering als bedoeld in de artikelen 4.27 en 4.28 van de Arbeidsomstandighedenregeling en NEN-EN-ISO 9001.

1.2. Aanleiding en doel van het onderzoek

De aanleiding van het onderzoek is de mutatie van de woning.

Het doel van het onderzoek is het in kaart brengen van alle asbestverdachte materialen voor een eventuele sanering.

Tijdens het onderzoek zijn, naast de locatie en de afmetingen van het materiaal, tevens het type en de hoedanigheid van het asbest bepaald.

Het asbestrisico wordt uitgedrukt met behulp van de factoren die het risiconiveau zouden kunnen beïnvloeden. Tevens is een risicogerichte classificatie met betrekking tot de asbestsanering conform SMA-rt methodiek uitgevoerd.

1.3 Historisch onderzoek

Naar aanleiding van historisch onderzoek, zijn inschattingen gemaakt van locaties waar asbesthoudende materialen te verwachten zijn. Inspanning deskresearch en resultaat:

Oudendijk 23 te Hoornaar	
Oppervlakte	66 m ²
Bouwjaar	1953
Data en aard eventuele verbouwingen	Geen verbouwingen bekend.
Inspanningen welke verricht zijn ten behoeve van de deskresearch	Raadplegen eigen database en opdrachtgever.
Bijzonderheden bouwwerk (brandcompartimentering, geluidsisolatie, etc.)	Geen bijzonderheden.
Eerdere saneringen, data en locaties, eindcontrole / documenten	Geen saneringen bekend.
Zijn er zaken naar voren gekomen uit interviews op locatie?	Geen bijzonderheden.

De volgende informatie is uit de deskresearch naar voren gekomen

Deskresearch

Type document	Omschrijving	Referentie	Datum researchstuk	Opgesteld door
Rapport	Oudendijk 22 te Hoornaar	RFI-14-00007082-SI	20-11-2014	SGS Search Ingenieursbureau BV

Deskresearch opmerkingen

Herkomst	Omschrijving bron	Gecontroleerd	Aanwezig	Opmerking
Deskresearch	Standleiding toilet	Ja	Ja	Zie bron 1

1.4. Analysemethodiek

Materiaalmonsters:

Analyse van asbestverdachte materialen vindt plaats door het RVA-testen laboratorium, SGS Search Laboratorium B.V., analyse conform NEN 5896. Hierbij wordt de detectiegrens van 0,1% w/w gehanteerd.

2. ASBESTINVENTARISATIE

2.1. Onderzoeksresultaten

De volgende pagina's geven een presentatie per asbestverdachte bron. Per aangetroffen asbestverdachte locatie worden de details gespecificeerd. Deze gegevens dienen altijd in combinatie met de bijgeleverde plattegronden (Bijlage 1) gezien te worden. De nummering van de bronnen en de nummering van de tekeningen komen overeen. De hoeveelheden welke genoemd worden in de rapportage betreffen een inschatting van de aangetroffen bronnen.

Asbestvermoeden

Er bestaat een redelijk vermoeden op niet-direct waarneembare aanwezigheid van asbest, asbesthoudende producten, asbestverontreinigd materiaal en/of asbestverontreinigde constructieonderdelen.

Ruimte	Opmerking
Keuken	Mogelijk bevinden zich achter tegelwanden nog asbestverdachte bronnen zoals (restanten) tegellijm. Dit is echter zonder destructief onderzoek met blijvende schade niet waarneembaar.
Badkamer en toilet	Mogelijk bevinden zich onder de tegelvloeren en/of achter tegelwanden nog asbestverdachte bronnen zoals (restanten) tegellijm. Dit is echter zonder destructief onderzoek met blijvende schade niet waarneembaar.
Kruipruimte	Mogelijk bevindt zich in de kruipruimte asbestverdachte bronnen zoals (restanten) AC-buis Dit is echter zonder uitgebreide inspectie niet waarneembaar.
Gevels en spouwmuren	Mogelijk bevinden zich in de gevels en/of (spouw)muren, al dan niet ter plaatse van de gevelkozijnen asbestverdachte toepassingen zoals stort-, tocht-, spouw- en stelstroken en/of stelplaatjes. Dit is echter zonder zwaar destructief handelen met blijvende schade tot gevolg niet waarneembaar.
Schachten en rookgaskanalen	Mogelijk bevindt zich in de bouwkundige schachten en/of rookgaskanalen asbestverdachte AC-buis en/of plaatmateriaal. Dit is echter zonder zwaar destructief handelen met blijvende schade tot gevolg niet waarneembaar.

2.1.1 Overzicht bronnen

Bij het asbestonderzoek zijn de volgende bronnen aangetroffen, namelijk

Oudendijk 23 te Hoornaar				
Bronnummer	1			
Bron	Standleiding			
Ruimte	Toilet			
Bouwlaag/niveau	Begane grond			
Locatie in Ruimte	In muur			
Situatie	Binnen			
Bereikbaarheid	Slecht			
Bevestigingsmethode	Ingestort in beton of cement			
Intact	Niet beschadigd			
Verweerd	Niet verweerd			
Zonder breuk en/of beschadigen te verwijderen	Nee			
Aantal	1 locaties			
Afmeting (totaal)	2,5 m			
Aard van materiaal	Hechtgebonden			
Analyseresultaten monster(s)				
Monstercode	Type	Ruimte	Analysereportnummer	Analyseresultaten
1 / 0013204	M	Toilet	MO-Stef Hiihorst-14-00007038-SL	10-15 w/w % CHR
Opmerkingen				
De standleiding is de afvoer van de douche op de 1e verdieping en loopt door de vloer van het toilet verdere inspectie was niet mogelijk, zie vermoeden kruipruimte.				
Risicoklasse handeling m.b.t. asbestsanering				
Risicoklasse 2				
Aanbevolen maatregelen				
Op korte termijn saneren is niet noodzakelijk, geadviseerd wordt het materiaal vóór sloop- of renovatiewerkzaamheden te saneren.				
Conclusie				
Het materiaal is niet beschadigd en betreft een hechtgebonden toepassing. De kans op vezelemissie uit het materiaal bij normaal gebruik van de ruimte is gering.				
Specifieke opmerking t.b.v. veilige verwijdering van het materiaal				
Met de best bestaande technieken.				

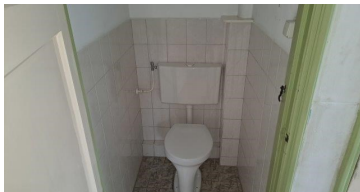

Overzichtsfoto toilet



Detailfoto locatie standleiding

Oudendijk 23 te Hoornaar

Bronnummer	2
Bron	Plaatmateriaal
Ruimte	Woonkamer
Bouwlaag/niveau	Begane grond
Locatie in Ruimte	Tegen de schouw
Situatie	Binnen
Bereikbaarheid	Goed
Bevestigingsmethode	Geschoefd
Intact	Niet beschadigd
Verveerd	Niet verveerd
Zonder breuk en/of beschadigen te verwijderen	Nee
Aantal	1 locaties
Afmeting (totaal)	2,1 m ²
Aard van materiaal	Hechtgebonden



Analyseresultaten monster(s)

Monstercode	Type	Ruimte	Analyserapportnummer	Analyseresultaten
0863760	M	Woonkamer	AMM24-03105	10-15 w/w % CHR

Risicoklasse handeling m.b.t. asbestsanering

Risicoklasse 2

Aanbevolen maatregelen

Op korte termijn saneren is niet noodzakelijk, geadviseerd wordt het materiaal vóór sloop- of renovatiewerkzaamheden te saneren.

Conclusie

Het materiaal is niet beschadigd en betreft een hechtgebonden toepassing. De kans op vezelemissie uit het materiaal bij normaal gebruik van de ruimte is gering.

Specifieke opmerking t.b.v. veilige verwijdering van het materiaal

Met de best bestaande technieken

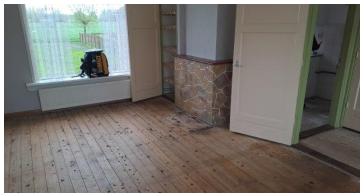

Overzichtsfoto woonkamer



Detailfoto monstername



Stichting
Ascertain

Pagina 8 van 24

Versienummer: 1
Werkordnummer: 24.24.03760
Opdrachtgever: KleurrijkWonen

RUIMTE OM TE WONEN

2.1.2 Conclusie en aanbevelingen van het onderzoek

Tijdens het onderzoek zijn er 2 asbesthoudende bronnen aangetroffen.
Op korte termijn saneren is niet noodzakelijk.

Mochten er werkzaamheden uitgevoerd gaan worden aan en of in ruimtes waar een vermoeden aanwezig is en deze de werkzaamheden raakt, dan is daar aanvullend onderzoek noodzakelijk.

SGS Search Ingenieursbureau B.V. heeft de werkzaamheden met de nodige zorg en vakmanschap uitgevoerd, waarbij aan de inspanningsverplichting is voldaan. Het bereikte resultaat is echter niet uitsluitend afhankelijk van de inspanning, maar ook van factoren die buiten de invloedssfeer van SGS Search Ingenieursbureau B.V. liggen.

SGS Search Ingenieursbureau B.V. heeft, conform Certificatieschema voor de Procescertificaten Asbestinventarisatie en Asbestverwijdering als bedoeld in de artikelen 4.27 en 4.28 van de Arbeidsomstandighedenregeling, tijdens het asbestinventarisatie project gestreefd naar een zo volledig mogelijke detectie en registratie van aanwezige asbesthoudende materialen. Desondanks adviseren wij de te benaderen asbestsaneringsbedrijven een opname van de saneringslocatie te laten doen teneinde een indruk te krijgen van de situatie ter plaatse.



BIJLAGE I PLATTEGROND(EN)

Gebouw: Oudendijk 23 te Hoornaar



Stichting
Ascert

Pagina 10 van 24

Versienummer: 1
Werkordernummer: 24.24.03760
Opdrachtgever: KleurrijkWonen

Laan van Westroijen 6
4003 AZ Tiel
(0345) 59 62 10

info@stavastplus.nl
www.stavastplus.nl

RUIMTE OM TE WONEN

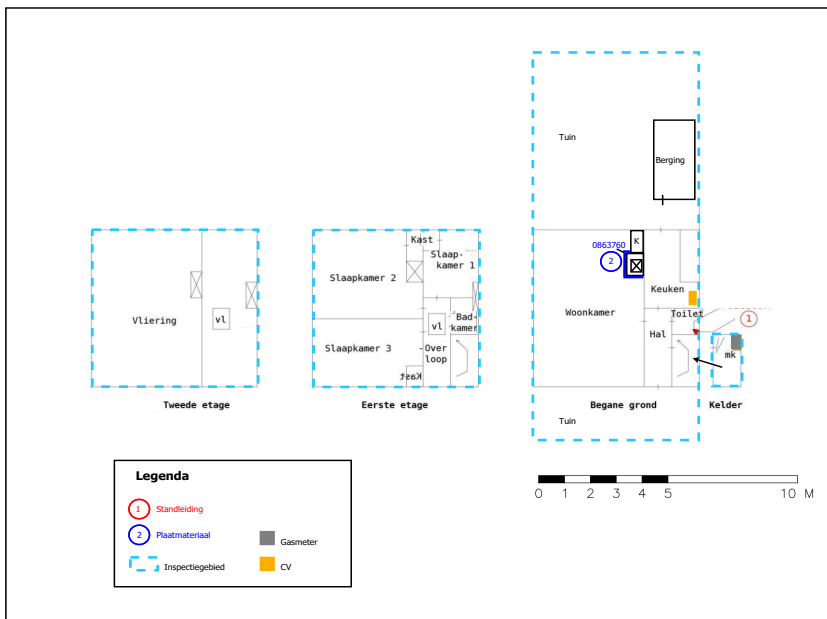

BIJLAGE II ANALYSERAPPORT(EN)

Oprichtgever

SGS Search Ingenieursbureau B.V.
Mevrouw Astrid A.A.J. van Heeswijk
Postbus 83
5473 ZH HEESWIJK NEDERLAND

Laboratorium

SGS Search Laboratorium B.V.
Industries & Environment
Meerstraat 7
Postbus 83
5473 ZH Heeswijk
+31 (0) 88 214 66 00
laboratorium@sgssearch.nl

Opracht info

Werkorder nummer 24.24.03760
Projectnummer klant P24003467
Onderzoeksk locatie Oudendijk 23 te Hoornaar

Onderzoeksgegevens

Type onderzoek Materiaalidentificatie middels optische microscopie conform NEN5896
Doel onderzoek Kwalitatieve bepaling van het soort asbest en semi-kwantitatieve bepaling van de concentratie asbest in asbestverdacht materiaal.
Analysemethode Optische microscopie
Locatie bemonstering *Oudendijk, 23 te Hoornaar*
Datum bemonstering 16-04-2024
Bemonsterd door Edwin Roose (Oprichtgever)
Analyse locatie Petroleumhavenweg 8, Amsterdam
Uitvoerend analist/rapporteur Jeffrey Bakker
Datum analyse 16-04-2024

Handtekening

Technisch verantwoordelijk:

Ir. Eric J.H.B. Markes

Hoofd Laboratorium



De ondertekening van dit rapport wordt automatisch gegeneerd.

Gerapporteerd 16-04-2024

Behoudens andersluidende overeenkomst worden alle opdrachten en documenten uitgevoerd en uitgegeven op basis van onze algemene voorwaarden. Op eenvoudig verzoek worden deze voorwaarden opnieuw aan u toegezonden. De aandacht wordt gevestigd op de beperking van aansprakelijkheid, de vergoedings- en bevoegdheidskwesties bepaald door deze voorwaarden. Elke houder van dit document dient te weten dat de informatie vervat in dit document enkel de bevindingen van SGS op het ogenblik van haar fusienkomst en binnen de grenzen van de eventuele instructies van de opdrachtgever, bevat. De resultaten in dit verslag hebben alleen betrekking op de geteste of bemonsterde objecten. Aanvullende informatie over dit rapport is beschikbaar voor de opdrachtgever. SGS is enkel aansprakelijk ten aanzien van haar opdrachtgever en dit document stelt de bij een handelstransactie betrokken partijen niet vrij van hun plicht al hun rechten en verplichtingen uit te oefenen voortvloeiend uit de handelsdocumenten. Elke niet toegestane wijziging evenals de namaak of vervalsing van de inhoud of het uitzicht van dit document is onwettig en overtreders zullen vervolgd worden.

Indien de monsters niet door SGS Search Laboratorium B.V. genomen zijn, draagt SGS Search Laboratorium B.V. geen verantwoordelijkheid inzake herkomst en representativiteit, alomede veiligheid tijdens monsterneming en juistheid van aangeleverde gegevens. De door opdrachtgever verstrekte gegevens zijn cursief vermeld in het rapport.



Pagina 13 van 24

SGS Search Laboratorium B.V. | Meerstraat 7 P.O. Box 83 5473 ZH Heeswijk The Netherlands t +31 (0)88 214 66 00 www.sgssearch.nl
CoC 17114497 VAT: NL 8079.90.826.B.01 IBAN: NL65CITI0266078737 BIC: CITINL2X

Pagina 1 / 3

RUIMTE OM TE WONEN

Analyseresultaten

	Monsternummer	001
	QR-Code	0863760
Monster hechtgebonden	-	Ja
Chrysoliet	w/w %	10 - 15
Amosiet	w/w %	< 0.1
Crocidoliet	w/w %	< 0.1
Actinoliet	w/w %	< 0.1
Anthofyliet	w/w %	< 0.1
Tremoliet	w/w %	< 0.1

Nummer **Monsterlocatie**
001 *Woonkamer*

Monster omschrijving
Plaatmateriaal

Analyseresultaat
10 - 15 w/w % CHR

Hechtgebonden
Ja

Toelichting analyserapport

Uitleg rapportages algemeen

Het rapportnummer is een uniek nummer. Aan de hand van dit nummer kunnen vragen worden gesteld en eventueel extra rapporten worden opgevraagd door de opdrachtgever.

Alleen aan de opdrachtgever of door de opdrachtgever aangewezen partij zal informatie worden verstrekt omtrent het resultaat van het uitgevoerde onderzoek.

Het dossiernummer van SGS Search Laboratorium B.V. is een uniek nummer dat door SGS Search Laboratorium B.V. voorafgaand aan de uitvoering van iedere opdracht wordt aangemaakt.

Het is mogelijk dat de werkzaamheden van SGS Search Laboratorium B.V. een onderdeel vormen van een project waarbij een directievoerder voor de asbestsanering betrokken is. In dat geval wordt bij "projectnummer klant" het voor dat project geldende kenmerk ingevoerd.

Aanvullende uitleg analyseresultaat

Serpentijn

CHR = Chrysotiel (wit asbest)

Amfibool

ANT = Anthofyliet (geel asbest)

CRO = Crocidoliet (blauw asbest)

AMO = Amosiet (bruin asbest)

TRE = Tremoliet (grijs asbest)

ACT = Actinooliet (groen asbest)

Analyseresultaat w/w%

Met behulp van dit percentage wordt een inschatting gemaakt van de hoeveelheid asbest van die soort(en) in het materiaalmonsters. Conform de NEN 5896 is dit percentage een inschatting van het gewicht aan asbestvezels ten opzichte van het gewicht van het totale monster ($w = \text{gewicht} = \text{gewicht}$).

Analyseresultaat <0,1%

Conform de NEN 5896 betekent de waarde <0,1% dat in het monster geen asbestvezels zijn aangetroffen.

Hechtgebonden ja/nee

In het geval van asbest wordt aangegeven hoe stevig of los de asbestvezels in het materiaal zitten:

- Hechtgebonden 'ja' betekent dat de vezels vast in het materiaal zitten (breekvlakken uitgezonderd).
- Hechtgebonden 'nee' betekent dat de vezels los in het materiaal zitten en dat het risico hoog is dat er bij lichte beroering van het materiaal vezels vrijkomen.
- Hechtgebonden 'n.v.t.' betekent dat er geen uitspraak aangaande de gebondenheid nodig is.

Aanvullende uitleg analysetechnieken

Optische Microscopie

De identificatie middels optische microscopie bestaat uit twee onderdelen. Allereerst wordt bij een vergroting van ongeveer 50x onder een stereomicroscopie gezocht naar vezels. Indien deze aangetroffen worden, wordt er met behulp van dispersievlloeistof een preparaat gemaakt. Dit preparaat wordt onder de polarisatiemicroscopie bij een vergroting van 125x nader onderzocht. De vezels worden gekarakteriseerd op grond van kenmerkende optische eigenschappen zoals: brekingsindex, dubbelbreking, dispersie en het gedrag in gepolariseerd licht.



Search Ingenieursbureau B.V.



Postbus 83
5473 ZH HEESWIJK

Rapportnummer: MO-Stef Hiltorst-14-00007038-SL

ONDERZOEKSGEGEVENEN

Type onderzoek	MATERIAALIDENTIFICATIE	middels optische microscopie conform NEN5896
Doel onderzoek	Kwalitatieve bepaling van het soort asbest en semi-kwantitatieve bepaling van de concentratie asbest in asbestverdacht materiaal.	
Datum identificatie	19-11-2014	
Adres	Petroleumhavenweg 8 te Amsterdam	
Uitvoerend medewerker	Stefan van Lee	
Uitvoerend analist	Sald Atic	
Bijzonderheden	Geen	
Monster(s) genomen door	Search Ingenieursbureau B.V.	

Dossiernummer
laboratorium
DOS-14-00011680-SL

Projectnummer
laboratorium
PSL-14-00000037-SL

Projectnummer
opdrachtgever
RFI-14-00007082-SI

Indien de monsters niet door Search Laboratorium B.V. genomen zijn, draagt Search Laboratorium B.V. geen verantwoordelijkheid inzake herkomst en representativiteit, alsmede veiligheid tijdens monsterneming.

Aantal monsters 1

ANALYSERESULTATEN

Volgnr	Monsternummer	Lokatie	Omschrijving Materiaal	Analysesresultaat	Hechtgebonden
1	0013204	In muur	Standleiding	10 -15 w/w % CHR	Ja

Aanvullende informatie aangaande dit rapport is beschikbaar voor de eindgebruiker. Deze informatie kan uitsluitend via de opdrachtgever van Search Laboratorium B.V. worden opgevraagd.

Dit rapport mag op geen enkele wijze, behalve in zijn geheel, gereproduceerd worden zonder voorafgaande toestemming van Search Laboratorium B.V.

De ondertekening van deze versie van het rapport wordt automatisch gegenereerd.

Getekend te Heeswijk d.d.
19-11-2014

door:
Ir. Eric J.H.B. Markes
Hoofd Laboratorium

Pagina
1 van 1



Pagina 16 van 24

environment

inspires...

Laan van Westroijen 6
4003 AZ Tiel
(0345) 59 62 10

RUIMTE OM TE WONEN

Rapport MO

Rapportage asbestidentificatie met behulp van optische microscopie NEN 5896

Uitleg rapportages algemeen

Het rapportnummer is een uniek nummer. Aan de hand van dit nummer kunnen vragen worden gesteld en eventueel extra rapporten worden opgevraagd door de opdrachtgever.

Alleen aan de opdrachtgever of door de opdrachtgever aangewezen partij zal informatie worden verstrekt omtrent het resultaat van het uitgevoerde onderzoek.

Het dossiernummer van Search Laboratorium B.V. is een uniek nummer dat door Search Laboratorium B.V. voorafgaand aan de uitvoering van iedere opdracht wordt aangemaakt.

Het is mogelijk dat de werkzaamheden van Search Laboratorium B.V. een onderdeel vormen van een project waarbij een directievoerder voor de asbestsanering betrokken is. In dat geval wordt bij "projectnummer klant" het voor dat project geldende kenmerk ingevoerd.

Aanvullende uitleg analysesresultaat

Serpentijn

CHR = Chrysotiel (wit asbest)

Amfibool

ANT = Anthofylit (geel asbest)

AMO = Amosit (bruin asbest)

ACT = Actinooliet (groen asbest)

CRO = Crocidoliet (blauw asbest)

TRE = Tremoliet (grijs asbest)

Analysesresultaat w/w%

Met behulp van dit percentage wordt een inschatting gemaakt van de hoeveelheid asbest van die soorten in het materiaalmonsters. Conform de NEN 5896 is dit percentage een inschatting van het gewicht aan asbestvezels ten opzichte van het gewicht van het totale monster (w/w=gewicht-gewicht)

Analysesresultaat <0,1%

Conform de NEN 5896 betekent de waarde <0,1% dat in het monster geen asbestvezels zijn aangetroffen.

Hechtgebonden ja/nee

In het geval van asbest wordt aangegeven hoe stevig of los de asbestvezels in het materiaal zitten:

- Hechtgebonden "ja" betekent dat de vezels vast in het materiaal zitten (breukvlakken uitgezonderd).
- Hechtgebonden "nee" betekent dat de vezels los in het materiaal zitten dan dat het risico hoog is dat er bij lichte beroering van het materiaal vezels vrijkomen.
- Hechtgebonden "n.v.t." betekent dat er geen uitspraak aangaande de gebondenheid nodig is.

Aanvullende uitleg analysetechniek

Optische microscopie

De identificatie middels optische microscopie bestaat uit twee onderdelen. Allereerst wordt bij een vergroting van ongeveer 50x onder een stereomicroscop gezocht naar vezels. Indien deze aangetroffen worden, wordt er met behulp van dispersielesief of een preparaat gemaakt. Dit preparaat wordt onder de polarisatiemicroscop bij een vergroting van 125x nader onderzocht. De vezels worden gekarakteriseerd op grond van kenmerkende optische eigenschappen zoals: brekingsindex, dubbelbreking, dispersie en het gedrag in gepolariseerd licht.

Dit rapport is met de grootst mogelijke zorg met inachtneming van alle relevante regelgeving opgesteld. Dit rapport is exclusief bestemd voor onze opdrachtgever, derden kunnen daaraan geen rechten ontleenen. Het opstellen van het rapport geeft voor ons als een inspanningsverplichting, van welke inspanning wij ons maximaal hebben geweten. Mochten er onverhoopt fouten in voorkomen, dan kunnen wij ter zake geen meer of andere aansprakelijkheid aanvaarden dan in onze algemene voorwaarden staat vermeld.

Vermengvaldiging of publicatie van dit rapport mag alleen in zijn geheel en na schriftelijke goedkeuring van Search Laboratorium B.V.

Search Laboratorium B.V. is geaccrediteerd door de Raad voor Accreditatie onder nrs. L238 en I137. Op al onze aanbiedingen, overeenkomsten en werkzaamheden zijn onze leveringsvoorwaarden van toepassing, die zijn gedeponneerd bij Kamer van Koophandel en Fabrieken te Eindhoven.

Search Laboratorium B.V.

Hoofdkantoor

Meerstraat 7

Postbus 83

5473 ZH Heeswijk

t. +31 (0)413 292982

f. +31 (0)413 292983

Search Laboratorium B.V.

Amsterdam

Petroleumhavenweg 8

1041 AC Amsterdam

t. +31 (0)20 5061616

f. +31 (0)20 5061617

Search Laboratorium B.V.

Groningen

Stavangerweg 21-23

9723 JC Groningen

t. +31 (0)50 5712490

f. +31 (0)50 3116646

laboratorium@searchbv.nl

www.searchbv.nl

BIJLAGE III SMA-rt DOCUMENT(EN)

SMART Risicoclassificatie

Aangemaakt op 17 april 2024 om 12h48 (2553679)

SGS Search Ingenieursbureau BV

SCA-code: 07-D070109.01

Deze risicoclassificatie maakt onbreukbaar onderdeel uit van het asbestinventarisatierapport [07-D070109.01-24.24.03760].

Identificatie

Adres	-, -
Projectcode	24.24.03760
Projectnaam	Woning
Broncode	Bron 1
Bronnaam	Standleiding

Feiten

Productspecificatie	Asbestcement buizen en kanalen
Hechtgebondenheid	Hechtgebonden
Hoeveelheid asbest	2,5 m ³
Percentage Chrysotiel	10 - 15 %
Percentage Amfibool asbest	< 0.1 % (niet aantoonbaar)
Analysecertificaatnummer	MO-Stef Hilhorst-14-00007038-SL

Situatie

Bevestiging	Ingestort in beton of cement
Binnen / buiten	Binnen
Beschadiging	Niet
Verweerdheid	Niet

Verwijdering

Handeling	Overig (als geheel verwijderen niet mogelijk is)
-----------	--

Risicoclassificatie

Risicoklasse	2
Gebruikte versie classificatiemodel	SMART 2.4 16062023 (ingangsdatum 16-06-2023)

Werkplanellementen

Containment RK2

Voorafgaand aan de werkzaamheden dient een containment te worden ingericht conform het certificatieschema.

Het gecertificeerde asbestverwijderingsbedrijf dat de asbestverwijderingswerkzaamheden uitvoert, dient de best bestaande technieken toe te passen. Er dienen bronmaatregelen genomen te worden om vezelemisatie te voorkomen. Deze maatregelen dienen in een werkplan, opgesteld conform het certificatieschema, te worden opgenomen.

Er dient een eindcontrole door een RvA geaccrediteerde (ISO 17020) inspectie-instelling volgens NEN 2990, onderdeel visuele inspectie en onderdeel lichtmetingen, te worden uitgevoerd.

(2553679)

Pagina 19 van 24

SMART Risicoclassificatie

Aangemaakt op 17 april 2024 om 12h48 (2553682)

SGS Search Ingenieursbureau BV

SCA-code: 07-D070109.01

Deze risicoclassificatie maakt onbreikbaar onderdeel uit van het asbestinventarisatierapport [07-D070109.01-24.24.03760].

Identificatie

Adres	-, -
Projectcode	24.24.03760
Projectnaam	Woning
Broncode	Bron 2
Bronnaam	Plaatmateriaal

Feiten

Productspecificatie	Asbestcement vlakke plaat
Hechtgebondenheid	Hechtgebonden
Hoeveelheid asbest	2,1 m ²
Percentage Chrysotiel	10 - 15 %
Percentage Amfibool asbest	< 0.1 % (niet aantoonbaar)
Analysecertificaatnummer	AMM24-03105

Situatie

Bevestiging	Geschroefd
Binnen / buiten	Binnen
Beschadiging	Niet
Verweerdheid	Niet

Verwijdering

Handeling	Overig (als geheel verwijderen niet mogelijk is)
-----------	--

Risicoclassificatie

Risicoklasse	2
Gebruikte versie classificatiemodel	SMART 2.4 16062023 (ingangsdatum 16-06-2023)

Werkplanellementen

Containment RK2

Voorafgaand aan de werkzaamheden dient een containment te worden ingericht conform het certificatieschema.

Het gecertificeerde asbestverwijderingsbedrijf dat de asbestverwijderingswerkzaamheden uitvoert, dient de best bestaande technieken toe te passen. Er dienen bronmaatregelen genomen te worden om vezelemisatie te voorkomen. Deze maatregelen dienen in een werkplan, opgesteld conform het certificatieschema, te worden opgenomen.

Er dient een eindcontrole door een RvA geaccrediteerde (ISO 17020) inspectie-instelling volgens NEN 2990, onderdeel visuele inspectie en onderdeel lichtmetingen, te worden uitgevoerd.

(2553682)

Pagina 20 van 24

BIJLAGE IV FOTO'S

1 Standleiding

Bronnen

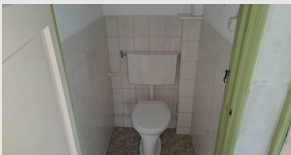

Overzichtsfoto toilet



Detailfoto locatie standleiding

2 Plaatmateriaal

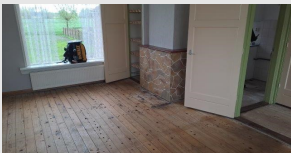

Overzichtsfoto woonkamer



Detailfoto monsternamen

Algemene fotobijlage



Fotoreportage



Fotoreportage



Fotoreportage

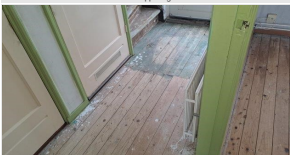

Fotoreportage



Fotoreportage



Fotoreportage



Stichting
Ascort

Pagina 22 van 24

Versienummer: 1
Werkordnummer: 24.24.03760
Opdrachtgever: KleurrijkWonen

RUIMTE OM TE WONEN









Bijlage

Energielabel

Energie-index rapport

	Straat:	Oudendijk	EI_{NV2014*} <ul style="list-style-type: none"> • 1.61 (WWS)
	Nummer/ Toevoeging:	23	
	Postcode:	4223NM	
	Plaats:	HOORNAAR	
Woningtype:	2-onder-1 kap		EI_{NV2014} met EMG verklaring: <ul style="list-style-type: none"> • nvt
Gebruiksoppervlakte:	77,0		
Opnamedatum:	14 maart 2016		
Afmeldnummer:	179107951		
EI-rapport geldig tot:	14-03-2026		
EI op basis van andere woning?	nee		
Adres representatieve woning			
<i>Standaard Energiegebruik van de woning wordt bepaald met een zogenaamd Maatwerkadvies</i>			
<i>Mogelijke energiebesparende maatregelen kunnen worden bepaald met een zogenaamd Maatwerkadvies!</i>			
EI-rapport opgesteld door:			
• Adviesbedrijf:	Atriensis b.v.		
• Certificaatnummer (afgegeven door CI)	SKW 21.9500.004/07		
• KvK nummer:	17183743		
• Naam EPA-opnemer/ adviseur:	MJ. de Waard		
• Examennummer:	45238		
• Handtekening:			

* Berekening van de Energie-index is gebaseerd op het Nader Voorschrift NEN 7120 vastgesteld 10 februari 2014 inclusief erratalijst van 3 november 2014.

Meer informatie?

De directe verkoop van de woning wordt begeleid door het verkoopteam van Stavast in samenwerking met Openkoop Makelaardij. Wil je meer informatie over dit object, of wil je een bezichtiging, neem dan rechtstreeks contact op met Stavast via telefoonnummer (0345) 59 62 10 of via email info@stavastplus.nl

Disclaimer

Deze informatie is door ons met de nodige zorgvuldigheid samengesteld. Wij aanvaarden echter geen enkele aansprakelijkheid voor onvolledigheid, onjuistheid of anderszins, dan wel de gevolgen daarvan. Alle opgegeven maten en oppervlakten zijn indicatief.