

ASBESTINVENTARISATIE

conform Certificatieschema voor de Procecertificaten Asbestinventarisatie en Asbestverwijdering als bedoeld in artikel 4.26 van de Arbeidsomstandighedenregeling

Opdrachtgever:	KleurrijkWonen
Adres onderzoekslocatie:	Lange Akker 25 te Geldermalsen Woning
Opdrachtnemer:	SGS Search Ingenieursbureau B.V. (07-D070109)
Deskundig Inventariseerder Asbest (DIA):	Edwin Roose (51E-160623-412105)
Intern Projectverantwoordelijke (IP):	Viktoria van Velden
Technisch Eindverantwoordelijke (TE):	Paul Verbossen (51E-150923-513015)
Datum rapport	08-11-2024
Status rapport:	Definitief
Werkordernummer:	24.24.10102



Projectgegevens

Adres onderzoekslocatie

Werkordernummer

Datum onderzoek

Opdrachtgever

Opdrachtgever

Contactpersoon

Bezoekadres

Postcode en plaats

Telefoonnummer

Opdrachtnemer

Opdrachtnemer

Contactpersoon opdrachtgever

Bezoekadres

Postcode en plaats

Telefoonnummer

Website

E-mail

Certificaatnummer

SCA-code

Deskundig Inventariseerder Asbest (DIA)

Details rapportage

Datum rapport

Rapport geldig tot

Gecontroleerd door

Opgesteld door

Technisch Eindverantwoordelijke (TE)

Handtekening technisch eindverantwoordelijke

Lange Akker 25 te Geldermalsen

Woning

24.24.10102

06-11-2024

KleurrijkWonen

Dienst Mutatieservice

Laan van Westroijen 6

4003 AZ TIEL

SGS Search Ingenieursbureau B.V.

Astrid van Heeswijk

Meerstraat 7

5473 ZH Heeswijk

+31 88 214 6600

www.sgssearch.nl

nl.search.kwaliteitasbest@sgs.com

07-D070109

07-D070109.01

Edwin Roose (51E-160623-412105)

08-11-2024

08-11-2027 (*)

Viktoria van Velden

Edwin Roose

Paul Verbossen



SGS Search Ingenieursbureau B.V.

Heeswijk (hoofdkantoor)Meerstraat 2, Postbus 83
5473 ZH Heeswijk (N.Br.)**Amsterdam**Petroleumhavenweg 8
1041 AC Amsterdam**Groningen**Stavangerweg 21-23
9723 JC Groningen**Spijkenisse**Molledijk 18
3208 LA Spijkenisse

Tel. +31 (0)88 214 66 00

ingenieursbureau@sgssearch.nl
www.sgssearch.nl

(*) Mits het rapport aansluit bij de actuele situatie en de geldende regelgeving.

Niet-gerapporteerd asbest?Mocht u onverhoopt niet-gerapporteerd asbest aantreffen, dan kunt u uiteraard telefonisch contact met ons opnemen. Voor onze continue kwaliteitsverbetering verzoeken wij u niet-gerapporteerd asbest tevens te melden via nl.search.kwaliteitasbest@sgs.com.

Aan zogenoemde conceptrapporten kunnen geen rechten worden ontleend. Alleen het definitieve asbestinventarisatie rapport is rechtsgeldig. Vermenigvuldiging of publicatie van dit rapport mag alleen in zijn geheel en na schriftelijke goedkeuring van SGS Search Ingenieursbureau B.V. SGS Search Ingenieursbureau B.V. is gecertificeerd door Normec Certification B.V. voor het uitvoeren van asbestinventarisaties onder certificaatnummer 07-D070109. Op al onze aanbiedingen, overeenkomsten en werkzaamheden zijn de toepasselijke algemene voorwaarden van toepassing.

SAMENVATTING EN CONCLUSIE

In opdracht van KleurrijkWonen is een asbestinventarisatie uitgevoerd aan de Lange Akker 25 te Geldermalsen.

Algemene informatie	
Aanleiding van het onderzoek:	Onderzoek asbesthoudende materialen tegelwerk badkamer.
Doel van het onderzoek	Het in kaart brengen van alle asbestverdachte materialen voor een eventuele sanering.
Reikwijdte van het onderzoek:	De reikwijdte van het onderzoek heeft betrekking op de badkamer op de 1e verdieping van de woning
Geschiktheid van het rapport:	Het asbestinventarisatierapport is geschikt voor het verwijderen van de wandtegels in de badkamer en voor het uitvoeren van renovatiewerkzaamheden die niet van invloed zijn op de eventueel aanwezige vermoedens in deze rapportage.
Gebruik object/bouwwerk:	Woning
Object/bouwwerk in gebruik:	Ja
Tekeningen ter beschikking:	Nee.
Algemene opmerkingen:	Tegels op de wand van de badkamer zitten in de specie, dit is niet asbestverdacht.

Bij het asbestonderzoek zijn geen asbesthoudende toepassingen aangetroffen.

Asbestvermoeden (met bijbehorende beperkingen)

Er bestaat een redelijk vermoeden op niet-direct waarneembare aanwezigheid van asbest, asbesthoudende producten, asbestverontreinigd materiaal en/of asbestverontreinigde constructieonderdelen. Deze is hieronder aangegeven.

Ruimte	Opmerking
Badkamer	Mogelijk bevinden zich onder de tegelvloeren en/of boven het plafond nog asbestverdachte bronnen. Dit is echter zonder destructief onderzoek met blijvende schade niet waarneembaar.

CONCLUSIE EN AANBEVELINGEN VAN HET ONDERZOEK

Tijdens het onderzoek is er geen asbesthoudende bron aangetroffen.

Mochten er werkzaamheden uitgevoerd gaan worden aan en of in ruimtes waar een vermoeden aanwezig is en deze de werkzaamheden raakt, dan is daar aanvullend onderzoek noodzakelijk.

SGS Search Ingenieursbureau B.V. heeft de werkzaamheden met de nodige zorg en vakmanschap uitgevoerd, waarbij aan de inspanningsverplichting is voldaan. Het bereikte resultaat is echter niet uitsluitend afhankelijk van de inspanning, maar ook van factoren die buiten de invloedssfeer van SGS Search Ingenieursbureau B.V. liggen.

INHOUDSOPGAVE

1. INLEIDING

1.1 Algemeen

1.2 Aanleiding en doel van het onderzoek

1.3 Historisch onderzoek

1.4 Analysemethodiek

2. ASBESTINVENTARISATIE

2.1 Onderzoeksresultaten

2.1.1 Overzicht bronnen

2.1.2 Conclusie en aanbevelingen van het onderzoek

BIJLAGE I Plattegrond(en)

BIJLAGE II Analyserapport(en)

BIJLAGE III SMA-rt document(en)

BIJLAGE IV Foto's

1. INLEIDING

1.1. Algemeen

In opdracht van KleurrijkWonen is een asbestinventarisatie uitgevoerd aan de Lange Akker 25 te Geldermalsen. De asbestinventarisatie is uitgevoerd conform Certificatieschema voor de Procescertificaten Asbestinventarisatie en Asbestverwijdering als bedoeld in artikel 4.26 van de Arbeidsomstandighedenregeling. Tijdens deze asbestinventarisatie is de veiligheid in acht genomen die volgens wettelijke normen en richtlijnen, alsmede het intern kwaliteitssysteem van SGS Search Ingenieursbureau B.V. zijn opgelegd aan haar medewerkers. Dit kwaliteitssysteem voldoet aan Certificatieschema voor de Procescertificaten Asbestinventarisatie en Asbestverwijdering als bedoeld in artikel 4.26 van de Arbeidsomstandighedenregeling en NEN-EN-ISO 9001.

1.2. Aanleiding en doel van het onderzoek

De aanleiding van het onderzoek is onderzoek asbesthoudende materialen tegelwerk badkamer..

Het doel van het onderzoek is het in kaart brengen van alle asbestverdachte materialen voor een eventuele sanering..

Tijdens het onderzoek zijn, naast de locatie en de afmetingen van het materiaal, tevens het type en de hoedanigheid van het asbest bepaald.

Het asbestrisico wordt uitgedrukt met behulp van de factoren die het risiconiveau zouden kunnen beïnvloeden. Tevens is een risicogerichte classificatie met betrekking tot de asbestsanering conform SMA-rt methodiek uitgevoerd.

1.3 Historisch onderzoek

Naar aanleiding van historisch onderzoek, zijn inschattingen gemaakt van locaties waar asbesthoudende materialen te verwachten zijn. Inspanning deskresearch en resultaat:

Lange Akker 25 te Geldermalsen	
Oppervlakte	78 m ²
Bouwjaar	1962
Data en aard eventuele verbouwingen	Geen verbouwingen bekend.
Inspanningen welke verricht zijn ten behoeve van de deskresearch	Raadplegen eigen database en opdrachtgever.
Bijzonderheden bouwwerk (brandcompartimentering, geluidsisolatie, etc.)	Geen bijzonderheden.
Eerdere saneringen, data en locaties, eindcontrole / documenten	Geen saneringen bekend.
Zijn er zaken naar voren gekomen uit interviews op locatie?	Na telefonisch contact met de verantwoordelijke opzichter van Kleurrijk is de opdracht uitsluitend de wandtegels aan de douchezijde links onder te inspecteren. De bewoner gaf aan dat i.v.m. de privacy alleen de badkamer geïnspecteerd mag worden.

De volgende informatie is uit de deskresearch naar voren gekomen

Deskresearch

Type document	Omschrijving	Referentie	Datum researchstuk	Opgesteld door
Rapport	Lange Akker 20 te Geldermalsen	24.24.06645	12-07-2024	SGS Search Ingenieursbureau BV

Deskresearch opmerkingen

Herkomst	Omschrijving bron	Gecontroleerd	Aanwezig	Opmerking
Opmerking opdrachtgever	Tegellijn badkamer	Ja	Nee	Tegeles zitten in de specie.
Deskresearch	Golfplaat berging	Nee	Onbekend	Buiten de reikwijdte van het onderzoek.
Deskresearch	Restanten golfplaat kruipruimte.	Nee	Onbekend	Buiten de reikwijdte van het onderzoek.
Deskresearch	Vloerzeil trapkast	Nee	Onbekend	Buiten de reikwijdte van het onderzoek.
Deskresearch	Gasmeter	Nee	Onbekend	Buiten de reikwijdte van het onderzoek.

1.4. Analysemethodiek

Materiaalmonsters:

Analyse van asbestverdachte materialen vindt plaats door het RVA-testen laboratorium, SGS Search Laboratorium B.V., analyse conform NEN 5896. Hierbij wordt de detectiegrens van 0,1% w/w gehanteerd.

2. ASBESTINVENTARISATIE

2.1. Onderzoeksresultaten

De volgende pagina's geven een presentatie per asbestverdachte bron. Per aangetroffen asbestverdachte locatie worden de details gespecificeerd. Deze gegevens dienen altijd in combinatie met de bijgeleverde plattegronden (Bijlage I) gezien te worden. De nummering van de bronnen en de nummering van de tekeningen komen overeen. De hoeveelheden welke genoemd worden in de rapportage betreffen een inschatting van de aangetroffen bronnen.

Destructief onderzoek

Tijdens het onderzoek is beperkt destructief onderzoek uitgevoerd op locaties waar asbesthoudende bronnen te verwachten zijn.

Ruimte	Omschrijving	Asbestverdacht materiaal	bron
Badkamer	deels wandtegel verwijderd.	Nee	

Zie voor een overzicht van de foto's in verband met destructief onderzoek Bijlage IV Foto's.

Asbestvermoeden (met bijbehorende beperkingen)

Er bestaat een redelijk vermoeden op niet-direct waarneembare aanwezigheid van asbest, asbesthoudende producten, asbestverontreinigd materiaal en/of asbestverontreinigde constructieonderdelen.

Ruimte	Opmerking
Badkamer	Mogelijk bevinden zich onder de tegelvloeren en/of boven het plafond nog asbestverdachte bronnen. Dit is echter zonder destructief onderzoek met blijvende schade niet waarneembaar.

2.1.1 Overzicht bronnen

Bij het asbestonderzoek zijn geen asbesthoudende en/of -verdachte bronnen aangetroffen.

2.1.2 Conclusie en aanbevelingen van het onderzoek

Tijdens het onderzoek is er geen asbesthoudende bron aangetroffen.

Mochten er werkzaamheden uitgevoerd gaan worden aan en of in ruimtes waar een vermoeden aanwezig is en deze de werkzaamheden raakt, dan is daar aanvullend onderzoek noodzakelijk.

SGS Search Ingenieursbureau B.V. heeft de werkzaamheden met de nodige zorg en vakmanschap uitgevoerd, waarbij aan de inspanningsverplichting is voldaan. Het bereikte resultaat is echter niet uitsluitend afhankelijk van de inspanning, maar ook van factoren die buiten de invloedssfeer van SGS Search Ingenieursbureau B.V. liggen.

BIJLAGE I PLATTEGROND(EN)

Gebouw: Lange Akker 25 te Geldermalsen

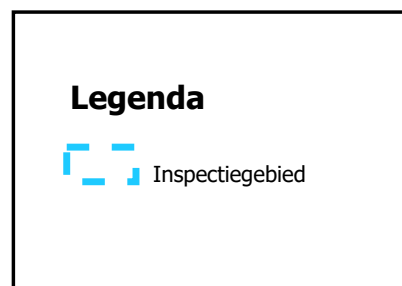
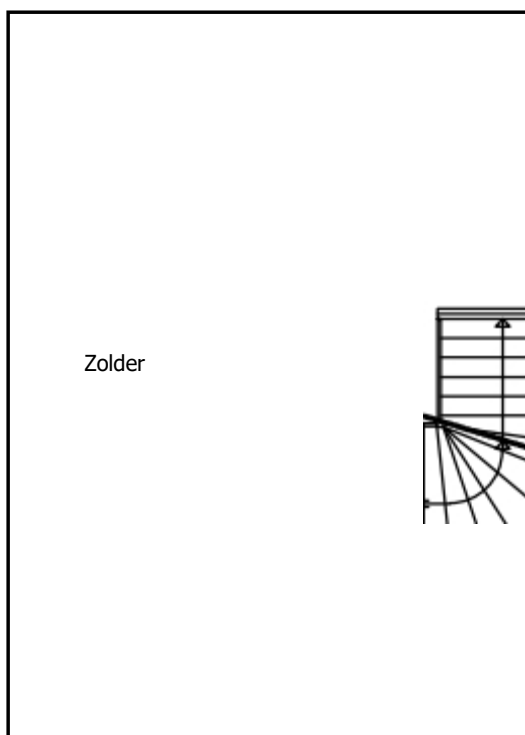
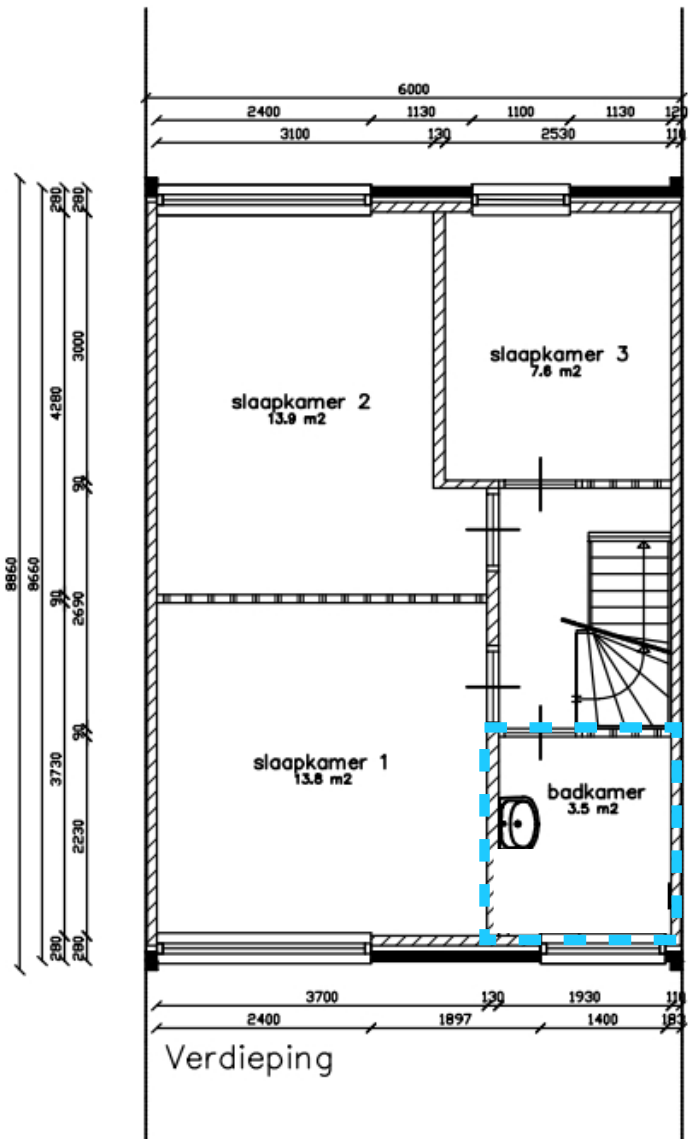
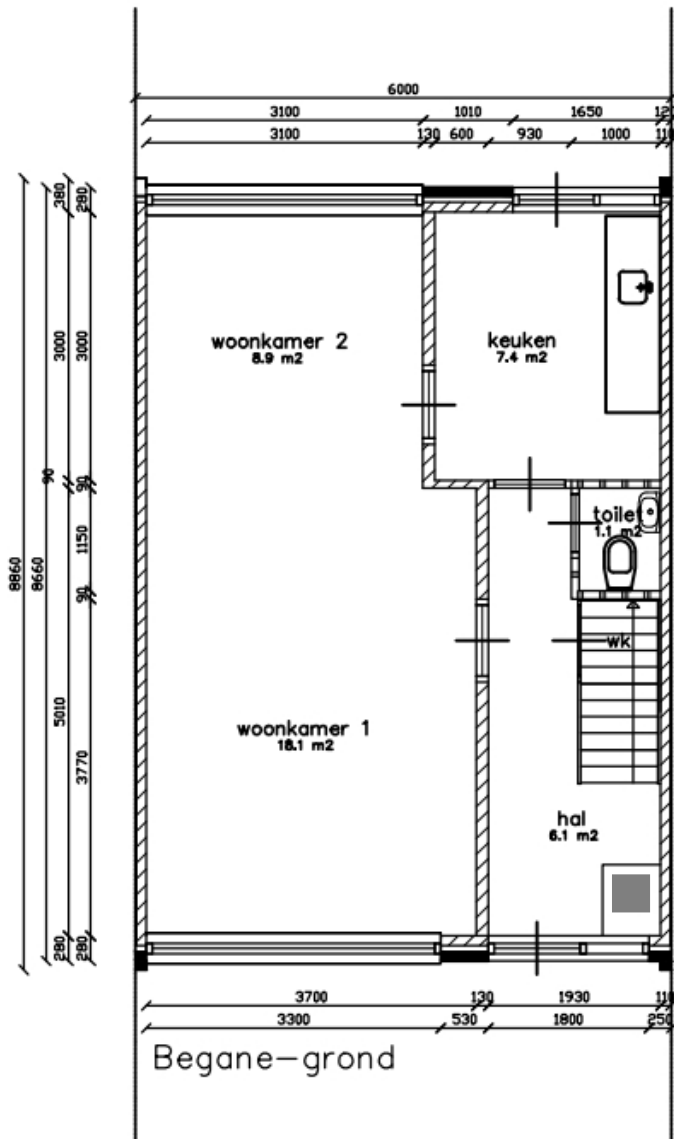

BIJLAGE II ANALYSERAPPORT(EN)

N.V.T.

N.V.T.

Destructief onderzoek



Foto

Algemene fotobijlage

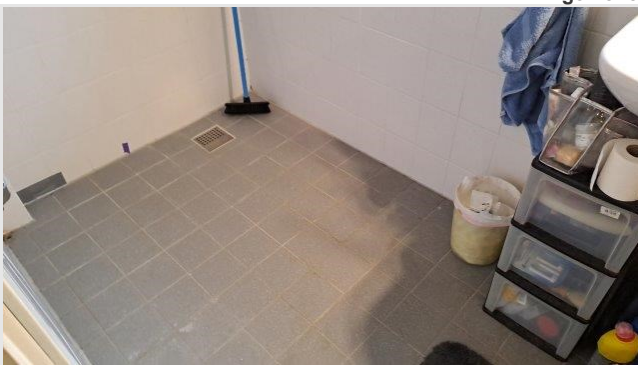

Foto's

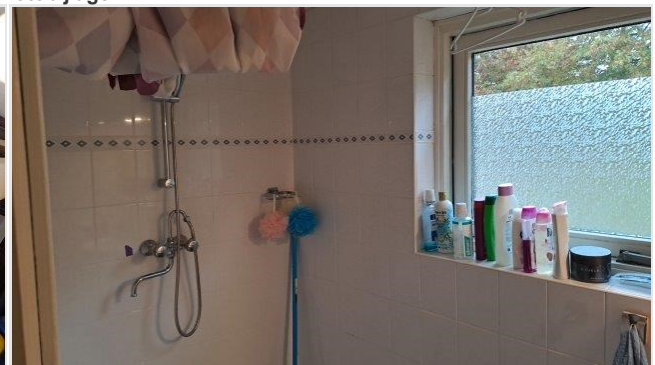

Foto's



Foto's

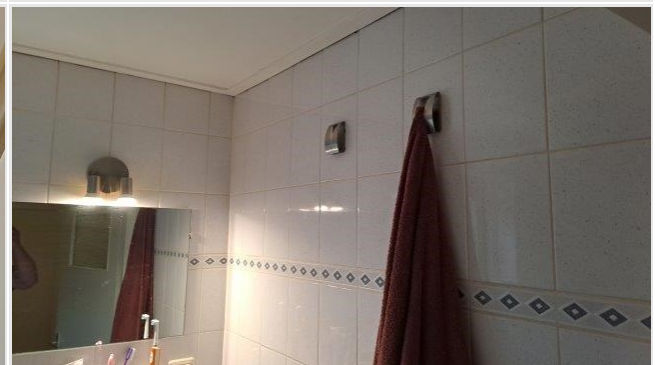

Foto's

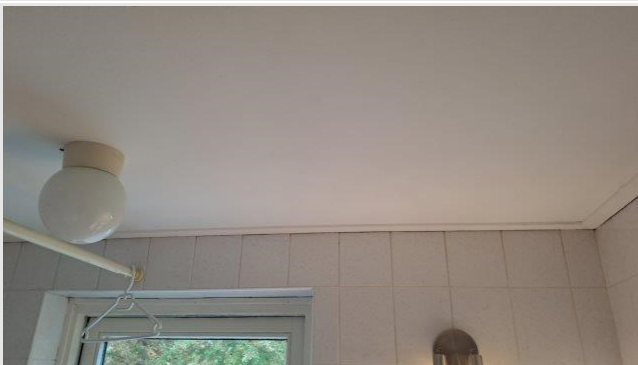

Foto's