

ASBESTINVENTARISATIE

conform Certificatieschema voor de Procefcertificaten Asbestinventarisatie en Asbestverwijdering als bedoeld in artikel 4.26 van de Arbeidsomstandighedenregeling

Opdrachtgever:	KleurrijkWonen
Adres onderzoekslocatie:	Rozenstraat 25 te Herwijnen Woning
Opdrachtnemer:	SGS Search Ingenieursbureau B.V. (07-D070109)
Deskundig Inventariseerder Asbest (DIA):	Jeruel Zwets (51E-250324-412143)
Intern Projectverantwoordelijke (IP):	D Rodriguez
Technisch Eindverantwoordelijke (TE):	Paul Verbossen (51E-150923-513015)
Datum rapport	12-12-2024
Status rapport:	Definitief
Werkordernummer:	24.24.10456



Projectgegevens

Adres onderzoekslocatie

Rozenstraat 25 te Herwijnen

SGS Search Ingenieursbureau B.V.

Werkordernummer

Woning

Heeswijk (hoofdkantoor)

Meerstraat 2, Postbus 83
5473 ZH Heeswijk (N.Br.)

Datum onderzoek

24.24.10456

10-12-2024

Opdrachtgever

Opdrachtgever

KleurrijkWonen

Contactpersoon

Dienst Mutatieservice

Bezoekadres

Laan van Westroijen 6

Postcode en plaats

4003 AZ TIEL

Telefoonnummer

Amsterdam

Petroleumhavenweg 8
1041 AC Amsterdam

Groningen

Stavangerweg 21-23
9723 JC Groningen

Spijkenisse

Malledijk 18
3208 LA Spijkenisse

Tel. +31 (0)88 214 66 00

ingenieursbureau@sgssearch.nl

www.sgssearch.nl

Opdrachtnemer

Opdrachtnemer

SGS Search Ingenieursbureau B.V.

Contactpersoon opdrachtgever

Astrid van Heeswijk

Bezoekadres

Meerstraat 7

Postcode en plaats

5473 ZH Heeswijk

Telefoonnummer

+31 88 214 6600

Website

www.sgssearch.nl

E-mail

nl.search.kwaliteitasbest@sgs.com

Certificaatnummer

07-D070109

SCA-code

07-D070109.01

Deskundig Inventariseerder Asbest (DIA)

Jeruel Zwets (51E-250324-412143)

Details rapportage

Datum rapport

12-12-2024

Rapport geldig tot

12-12-2027 (*)

Gecontroleerd door

D Rodriguez

Opgesteld door

Jeruel Zwets

Technisch Eindverantwoordelijke (TE)

Paul Verbossen

Handtekening technisch eindverantwoordelijke

(*) Mits het rapport aansluit bij de actuele situatie en de geldende regelgeving.

Niet-gerapporteerd asbest?

Mocht u onverhoopt niet-gerapporteerd asbest aantreffen, dan kunt u uiteraard telefonisch contact met ons opnemen. Voor onze continue kwaliteitsverbetering verzoeken wij u niet-gerapporteerd asbest tevens te melden via nl.search.kwaliteitasbest@sgs.com.

Aan zogenoemde conceptrapporten kunnen geen rechten worden ontleend. Alleen het definitieve asbestinventarisatie rapport is rechtsgeldig. Vermenigvuldiging of publicatie van dit rapport mag alleen in zijn geheel en na schriftelijke goedkeuring van SGS Search Ingenieursbureau B.V. SGS Search Ingenieursbureau B.V. is gecertificeerd door Normec Certification B.V. voor het uitvoeren van asbestinventarisaties onder certificaatnummer 07-D070109. Op al onze aanbiedingen, overeenkomsten en werkzaamheden zijn de toepasselijke algemene voorwaarden van toepassing.

SAMENVATTING EN CONCLUSIE

In opdracht van KleurrijkWonen is een asbestinventarisatie uitgevoerd aan de Rozenstraat 25 te Herwijnen.

Algemene informatie	
Aanleiding van het onderzoek:	Verkoop
Doel van het onderzoek	Het in kaart brengen van alle asbestverdachte materialen voor een eventuele sanering
Reikwijdte van het onderzoek:	De gehele woning, kruipruimte vanuit luik, berging, zijberging, voor en achtertuin. Voor verduidelijking verwijzen wij naar de plattegrond voor het geïnspecteerde gebied.
Geschiktheid van het rapport:	Het rapport is geschikt voor de verwijdering van het in dit rapport vermelde asbesthoudende materiaal, dit is echter niet aangetroffen. Het rapport is tevens ook geschikt voor het uitvoeren van renovatiewerkzaamheden die niet van invloed zijn op de aanwezige vermoedens in dit rapport.
Gebruik object/bouwwerk:	Woning
Object/bouwwerk in gebruik:	Nee
Tekeningen ter beschikking:	Ja
Algemene opmerkingen:	Gasmeter en cv-ketel zijn van na 1993, zijn hierdoor niet asbestverdacht en worden derhalve niet meer behandeld in dit rapport. Zichtbare buizen en pijpen zijn van blik of pvc. De kruipruimte is vanuit het luik bekeken. Hierbij zijn geen asbestverdachte materialen aangetroffen. Zie vermoedens voor de gehele kruipruimte. Alle aangetroffen zeilen zijn wegens uiterlijk en structuur niet asbestverdacht.

Bij het asbestonderzoek zijn de volgende bronnen aangetroffen, namelijk:

Bron	Bron/ruimte	Saneringsklasse	Conclusie/Aanbeveling
1	Golfplaat/ Berging, Afdak	Geen asbest	Na optische analyse bleek het materiaal geen asbestvezels te bevatten in een percentage boven de detectiegrens van 0,1% w/w.
2	Plaatmateriaal/ Berging	Geen asbest	Na optische analyse bleek het materiaal geen asbestvezels te bevatten in een percentage boven de detectiegrens van 0,1% w/w.

Voor een volledige omschrijving per bron, zie paragraaf 2.1.1 en 2.1.2.

Uitsluitingen

Tijdens de inspectie ter plaatse was het niet mogelijk om een bepaalde ruimte te inventariseren. Deze is, met opgaaf van oorzaak ervan, hieronder aangegeven:

Ruimte	Opmerking
Buitenzijde dak, schoorsteen.	Het dak kan niet betreden worden zonder hoogwerker of stijger, hierdoor kon er geen inspectie plaatvinden op het dak.

Asbestvermoeden (met bijbehorende beperkingen)

Er bestaat een redelijk vermoeden op niet-direct waarneembare aanwezigheid van asbest, asbesthoudende producten, asbestverontreinigd materiaal en/of asbestverontreinigde constructieonderdelen. Deze is hieronder aangegeven.

Ruimte	Opmerking
Gehele woning	Mogelijk zijn er asbesthoudende toepassingen aanwezig onder de vloerafwerkingen zoals zeil, bitumen lijmlaag of tegellijm. Dit is echter zonder zwaar destructief handelen met blijvende schade tot gevolg niet waarneembaar.
Toilet, berging	Mogelijk is er asbesthoudende beglazingskit en/of stopverf aanwezig bij de kozijnen met enkel glas. Vanwege de kans op glasbreuk is monsternamen hiervan niet mogelijk.
Gehele woning	In de bouwkundige schacht(en) was inspectie niet mogelijk. Mogelijk bevinden zich hier nog asbesthoudende toepassingen zoals buizen en/of plaatmateriaal. Dit is echter zonder zwaar destructief handelen met blijvende schade tot gevolg niet waarneembaar.
Voor en achtergevel	Mogelijk bevinden zich in de gevels en/of (spouw)muren, al dan niet ter plaatse van de gevelkozijnen asbestverdachte toepassingen zoals spouw- en stelstroken en/of stelplaatjes. Dit is echter zonder zwaar destructief handelen met blijvende schade tot gevolg niet waarneembaar.
Kruipruimte	Mogelijk zijn er asbesthoudende materialen aanwezig in de kruipruimte die niet vanuit het luik zichtbaar zijn, dit is zonder mangatwacht niet te inspecteren.

CONCLUSIE EN AANBEVELINGEN VAN HET ONDERZOEK

Tijdens het onderzoek zijn er geen asbesthoudende bronnen aangetroffen.

Geadviseerd wordt om een aanvullend onderzoek uit te laten voeren indien er werkzaamheden gaan plaatsvinden die betrekking hebben op de in dit rapport genoemde vermoedens.

SGS Search Ingenieursbureau B.V. heeft de werkzaamheden met de nodige zorg en vakmanschap uitgevoerd, waarbij aan de inspanningsverplichting is voldaan. Het bereikte resultaat is echter niet uitsluitend afhankelijk van de inspanning, maar ook van factoren die buiten de invloedssfeer van SGS Search Ingenieursbureau B.V. liggen.

INHOUDSOPGAVE

1. INLEIDING

1.1 Algemeen

1.2 Aanleiding en doel van het onderzoek

1.3 Historisch onderzoek

1.4 Analysemethodiek

2. ASBESTINVENTARISATIE

2.1 Onderzoeksresultaten

2.1.1 Overzicht bronnen

2.1.2 Conclusie en aanbevelingen van het onderzoek

BIJLAGE I Plattegrond(en)

BIJLAGE II Analyserapport(en)

BIJLAGE III SMA-rt document(en)

BIJLAGE IV Foto's

1. INLEIDING

1.1. Algemeen

In opdracht van KleurrijkWonen is een asbestinventarisatie uitgevoerd aan de Rozenstraat 25 te Herwijnen. De asbestinventarisatie is uitgevoerd conform Certificatieschema voor de Procecertificaten Asbestinventarisatie en Asbestverwijdering als bedoeld in artikel 4.26 van de Arbeidsomstandighedenregeling. Tijdens deze asbestinventarisatie is de veiligheid in acht genomen die volgens wettelijke normen en richtlijnen, alsmede het intern kwaliteitssysteem van SGS Search Ingenieursbureau B.V. zijn opgelegd aan haar medewerkers. Dit kwaliteitssysteem voldoet aan Certificatieschema voor de Procecertificaten Asbestinventarisatie en Asbestverwijdering als bedoeld in artikel 4.26 van de Arbeidsomstandighedenregeling en NEN-EN-ISO 9001.

1.2. Aanleiding en doel van het onderzoek

De aanleiding van het onderzoek is verkoop.

Het doel van het onderzoek is het in kaart brengen van alle asbestverdachte materialen voor een eventuele sanering.

Tijdens het onderzoek zijn, naast de locatie en de afmetingen van het materiaal, tevens het type en de hoedanigheid van het asbest bepaald.

Het asbestrisico wordt uitgedrukt met behulp van de factoren die het risiconiveau zouden kunnen beïnvloeden. Tevens is een risicogerichte classificatie met betrekking tot de asbestsanering conform SMA-rt methodiek uitgevoerd.

1.3 Historisch onderzoek

Naar aanleiding van historisch onderzoek, zijn inschattingen gemaakt van locaties waar asbesthoudende materialen te verwachten zijn. Inspanning deskresearch en resultaat:

Rozenstraat 25 te Herwijnen	
Oppervlakte	97 m ²
Bouwjaar	1967
Data en aard eventuele verbouwingen	Geen verbouwingen bekend.
Inspanningen welke verricht zijn ten behoeve van de deskresearch	Raadplegen eigen database en opdrachtgever.
Bijzonderheden bouwwerk (brandcompartimentering, geluidsisolatie, etc.)	Geen bijzonderheden.
Eerdere saneringen, data en locaties, eindcontrole / documenten	Geen saneringen bekend.
Zijn er zaken naar voren gekomen uit interviews op locatie?	Geen bijzonderheden.

De volgende informatie is uit de deskresearch naar voren gekomen

Deskresearch

Type document	Omschrijving	Referentie	Datum researchstuk	Opgesteld door
Rapport	Rozenstraat 9	RFI-18-00005481-SI	14-06-2018	SGS Search Ingenieursbureau BV

Deskresearch opmerkingen

Herkomst	Omschrijving bron	Gecontroleerd	Aanwezig	Opmerking
Deskresearch	Zeil slaapkamer 1 en 3	Nee	Onbekend	Zie vermoeden

1.4. Analysemethodiek

Materiaalmonsters:

Analyse van asbestverdachte materialen vindt plaats door het RVA-testen laboratorium, SGS Search Laboratorium B.V., analyse conform NEN 5896. Hierbij wordt de detectiegrens van 0,1% w/w gehanteerd.

2. ASBESTINVENTARISATIE

2.1. Onderzoeksresultaten

De volgende pagina's geven een presentatie per asbestverdachte bron. Per aangetroffen asbestverdachte locatie worden de details gespecificeerd. Deze gegevens dienen altijd in combinatie met de bijgeleverde plattegronden (Bijlage I) gezien te worden. De nummering van de bronnen en de nummering van de tekeningen komen overeen. De hoeveelheden welke genoemd worden in de rapportage betreffen een inschatting van de aangetroffen bronnen.

Uitsluitingen

Tijdens de inspectie ter plaatse was het niet mogelijk om een bepaalde ruimte te inventariseren. Deze is, met opgaaf van oorzaak ervan, hieronder aangegeven:

Ruimte	Opmerking
Buitenzijde dak, schoorsteen.	Het dak kan niet betreden worden zonder hoogwerker of stijger, hierdoor kon er geen inspectie plaatsvinden op het dak.

Asbestvermoeden (met bijbehorende beperkingen)

Er bestaat een redelijk vermoeden op niet-direct waarneembare aanwezigheid van asbest, asbesthoudende producten, asbestverontreinigd materiaal en/of asbestverontreinigde constructieonderdelen.

Ruimte	Opmerking
Gehele woning	Mogelijk zijn er asbesthoudende toepassingen aanwezig onder de vloerafwerkingen zoals zeil, bitumen lijmlaag of tegellijm. Dit is echter zonder zwaar destructief handelen met blijvende schade tot gevolg niet waarneembaar.
Toilet, berging	Mogelijk is er asbesthoudende beglazingskit en/of stopverf aanwezig bij de kozijnen met enkel glas. Vanwege de kans op glasbreuk is monsternamen hiervan niet mogelijk.
Gehele woning	In de bouwkundige schacht(en) was inspectie niet mogelijk. Mogelijk bevinden zich hier nog asbesthoudende toepassingen zoals buizen en/of plaatmateriaal. Dit is echter zonder zwaar destructief handelen met blijvende schade tot gevolg niet waarneembaar.
Voor en achtergevel	Mogelijk bevinden zich in de gevels en/of (spouw)muren, al dan niet ter plaatse van de gevelkozijnen asbestverdachte toepassingen zoals spouw- en stelstroken en/of stelplaatjes. Dit is echter zonder zwaar destructief handelen met blijvende schade tot gevolg niet waarneembaar.
Kruipruimte	Mogelijk zijn er asbesthoudende materialen aanwezig in de kruipruimte die niet vanuit het luik zichtbaar zijn, dit is zonder mangatwacht niet te inspecteren.

2.1.1 Overzicht bronnen

Bij het asbestonderzoek zijn de volgende bronnen aangetroffen, namelijk

Rozenstraat 25 te Herwijnen

Bronnummer	1
Bron	Golfplaat
Ruimte	Berging, Afdak
Bouwlaag/niveau	Begane grond
Locatie in Ruimte	Op dak
Situatie	Buiten
Bereikbaarheid	Matig
Bevestigingsmethode	Geschroefd
Aantal	2 locaties
Afmeting (totaal)	15 m ²

Niet asbesthoudend 

Analyseresultaten monster(s)

Monstercode	Type	Ruimte	Analyserapportnummer	Analyseresultaten
0888742	M	Berging	AMM24-09760	<0,1 w/w %

Specifieke afmetingen

Ruimte	Bouwlagen/niveaus	Locatie in ruimte	Aantal	Totale afmeting
Berging	Begane grond	Op dak	1 locaties	12,000 m ²
Afdak	Begane grond	Op dak	1 locaties	3,000 m ²

Opmerkingen

De golfplaten zijn doorgelegd naar de berging van de burens, deze zijn visueel dezelfde.

Conclusie

Na optische analyse bleek het materiaal geen asbestvezels te bevatten in een percentage boven de detectiegrens van 0,1% w/w.



Berging / afdak



Berging / afdak



Monsterlocatie

Rozenstraat 25 te Herwijnen

Bronnummer	2
Bron	Plaatmateriaal
Ruimte	Berging
Bouwlaag/niveau	Begane grond
Locatie in Ruimte	Tegen muur
Situatie	Buiten
Bereikbaarheid	Matig
Bevestigingsmethode	Geschroefd
Aantal	1 locaties
Afmeting (totaal)	6 m

Niet asbesthoudend



Analyseresultaten monster(s)

Monstercode	Type	Ruimte	Analysereportnummer	Analyseresultaten
0888743	M	Berging	AMM24-09760	<0,1 w/w %

Opmerkingen

Visueel dezelfde platen zijn door bevestigd tegen de berging van de burens.

Conclusie

Na optische analyse bleek het materiaal geen asbestvezels te bevatten in een percentage boven de detectiegrens van 0,1% w/w.



Berging



Berging



Monsterlocatie

2.1.2 Conclusie en aanbevelingen van het onderzoek

Tijdens het onderzoek zijn er geen asbesthoudende bronnen aangetroffen.

Geadviseerd wordt om een aanvullend onderzoek uit te laten voeren indien er werkzaamheden gaan plaatsvinden die betrekking hebben op de in dit rapport genoemde vermoedens.

SGS Search Ingenieursbureau B.V. heeft de werkzaamheden met de nodige zorg en vakmanschap uitgevoerd, waarbij aan de inspanningsverplichting is voldaan. Het bereikte resultaat is echter niet uitsluitend afhankelijk van de inspanning, maar ook van factoren die buiten de invloedssfeer van SGS Search Ingenieursbureau B.V. liggen.

BIJLAGE I PLATTEGROND(EN)

Gebouw: Rozenstraat 25 te Herwijnen

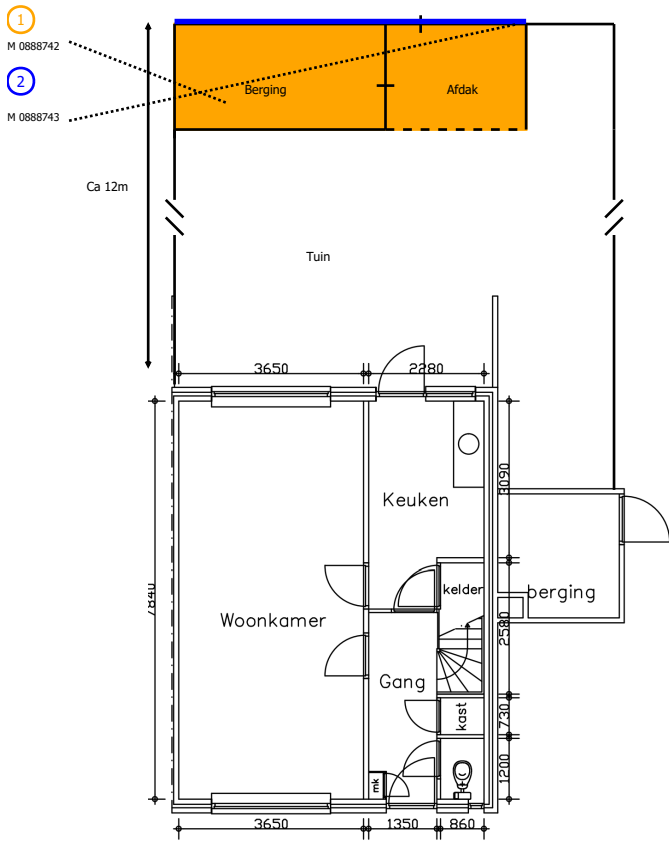

Begane grond

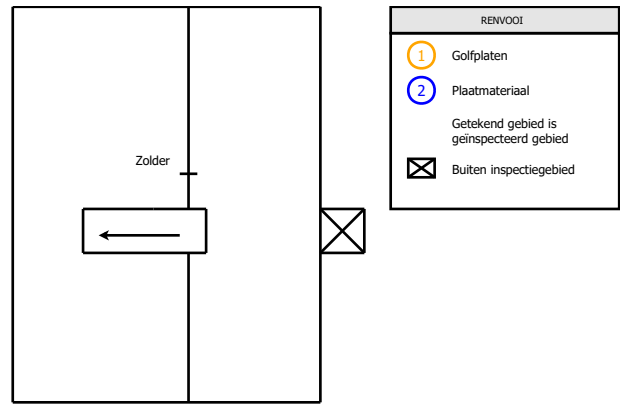

Tweede etage

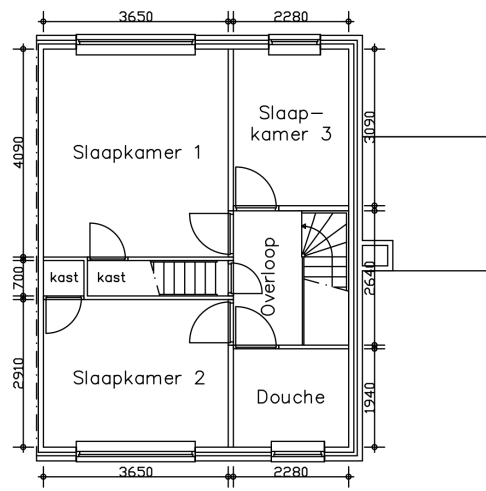

Eerste etage

Opdrachtgever

SGS Search Ingenieursbureau B.V.
Mevrouw Astrid A.A.J. van Heeswijk
Postbus 83
5473 ZH HEESWIJK NEDERLAND

Laboratorium

Opdracht info

Werkorder nummer 24.24.10456
Projectnummer klant P24003467
Onderzoekslokatie Rozenstraat 25 te Herwijnen

Onderzoeksgegevens

Type onderzoek Materiaalidentificatie middels optische microscopie conform NEN5896
Doel onderzoek Kwalitatieve bepaling van het soort asbest en semi-kwantitatieve bepaling van de concentratie asbest in asbestverdacht materiaal.
Analysemethode Optische microscopie
Locatie bemonstering *Rozenstraat 25 te Herwijnen*
Datum bemonstering 10-12-2024
Bemonsterd door Jeruel Zwets (Opdrachtgever)
Analyse locatie Petroleumhavenweg 8, Amsterdam
Uitvoerend analist/rapporteur Rida Assaidi
Datum analyse 11-12-2024

Handtekening

Technisch verantwoordelijk:

Ir. Eric J.H.B. Markes

Hoofd Laboratorium



De ondertekening van dit rapport wordt automatisch gegenereerd.

Gerapporteerd 11-12-2024

Behoudens andersluidende overeenkomst worden alle opdrachten en documenten uitgevoerd en uitgegeven op basis van onze algemene voorwaarden. Op eenvoudig verzoek worden deze voorwaarden opnieuw aan u toegezonden. De aandacht wordt gevestigd op de beperking van aansprakelijkheid, de vergoedings- en bevoegdheidskwesties bepaald door deze voorwaarden. Elke houder van dit document dient te weten dat de informatie vervat in dit document enkel de bevindingen van SGS op het ogenblik van haar tussenkomst en binnen de grenzen van de eventuele instructies van de opdrachtgever, bevat. De resultaten in dit verslag hebben alleen betrekking op de geteste of bemonsterde objecten. Aanvullende informatie over dit rapport is beschikbaar voor de opdrachtgever. SGS is enkel aansprakelijk ten aanzien van haar opdrachtgever en dit document stelt de bij een handelstransactie betrokken partijen niet vrij van hun plicht al hun rechten en verplichtingen uit te oefenen voortvloeiend uit de handelsdocumenten. Elke niet toegestane wijziging evenals de namaak of vervalsing van de inhoud of het uitzicht van dit document is onwettig en overtreders zullen vervolgd worden.

Indien de monsters niet door SGS Search Laboratorium B.V. genomen zijn, draagt SGS Search Laboratorium B.V. geen aansprakelijkheid inzake herkomst en representativiteit, alsmede veiligheid tijdens monsterneming en juistheid van aangeleverde gegevens. De door opdrachtgever verstrekte gegevens zijn cursief vermeld in het rapport.

Analyseresultaten

	Monsternummer	001	002
	QR-Code	0888742	0888743
Monster hechtgebonden	-	n.v.t.	n.v.t.
Chrysotiel	w/w %	< 0.1	< 0.1
Amosiet	w/w %	< 0.1	< 0.1
Crocidoliet	w/w %	< 0.1	< 0.1
Actinoliet	w/w %	< 0.1	< 0.1
Anthofyliet	w/w %	< 0.1	< 0.1
Tremoliet	w/w %	< 0.1	< 0.1

Nummer	Monsterlocatie	Monster omschrijving	Analyseresultaat	Hechtgebonden
001	Berging	Golfplaat	< 0.1 w/w %	n.v.t.
002	Berging	Plaatmateriaal	< 0.1 w/w %	n.v.t.

Toelichting analyserapport

Uitleg rapportages algemeen

Het rapportnummer is een uniek nummer. Aan de hand van dit nummer kunnen vragen worden gesteld en eventueel extra rapporten worden opgevraagd door de opdrachtgever.

Alleen aan de opdrachtgever of door de opdrachtgever aangewezen partij zal informatie worden verstrekt omtrent het resultaat van het uitgevoerde onderzoek.

Het dossiernummer van SGS Search Laboratorium B.V. is een uniek nummer dat door SGS Search Laboratorium B.V. voorafgaand aan de uitvoering van iedere opdracht wordt aangemaakt.

Het is mogelijk dat de werkzaamheden van SGS Search Laboratorium B.V. een onderdeel vormen van een project waarbij een directievoerder voor de asbestsanering betrokken is. In dat geval wordt bij "projectnummer klant" het voor dat project geldende kenmerk ingevoerd.

Aanvullende uitleg analyseresultaat

Serpentijn

CHR = Chrysotiel (wit asbest)

Amfibool

ANT = Anthofylit (geel asbest)

CRO = Crocidoliet (blauw asbest)

AMO = Amosiet (bruin asbest)

TRE = Tremoliet (grijs asbest)

ACT = Actinoliet (groen asbest)

Analyseresultaat w/w%

Met behulp van dit percentage wordt een inschatting gemaakt van de hoeveelheid asbest van die soort(en) in het materiaalmonsters. Conform de NEN 5896 is dit percentage een inschatting van het gewicht aan asbestvezels ten opzichte van het gewicht van het totale monster (w=weight=gewicht).

Analyseresultaat <0,1%

Conform de NEN 5896 betekent de waarde <0,1% dat in het monster geen asbestvezels zijn aangetroffen.

Hechtgebonden ja/nee

In het geval van asbest wordt aangegeven hoe stevig of los de asbestvezels in het materiaal zitten:

- Hechtgebonden 'ja' betekent dat de vezels vast in het materiaal zitten (breukvlakken uitgezonderd).
- Hechtgebonden 'nee' betekent dat de vezels los in het materiaal zitten en dat het risico hoog is dat er bij lichte beroering van het materiaal vezels vrijkomen.
- Hechtgebonden 'n.v.t.' betekent dat er geen uitspraak aangaande de gebondenheid nodig is.

Aanvullende uitleg analysetechnieken

Optische Microscopie

De identificatie middels optische microscopie bestaat uit twee onderdelen. Allereerst wordt bij een vergroting van ongeveer 50x onder een stereomicroscopie gezocht naar vezels. Indien deze aangetroffen worden, wordt er met behulp van dispersievloeistof een preparaat gemaakt. Dit preparaat wordt onder de polarisatiemicroscopie bij een vergroting van 125x nader onderzocht. De vezels worden gekarakteriseerd op grond van kenmerkende optische eigenschappen zoals: brekingsindex, dubbelbreking, dispersie en het gedrag in gepolariseerd licht.

N.V.T.

Bronnen

1 Golfplaat



Berging / afdak



Berging / afdak



Monsterlocatie

2 Plaatmateriaal



Berging



Berging



Monsterlocatie

Algemene fotobijlage



Foto's



Foto's



Foto's



Foto's



Foto's



Foto's



Foto's



Foto's



Foto's



Foto's

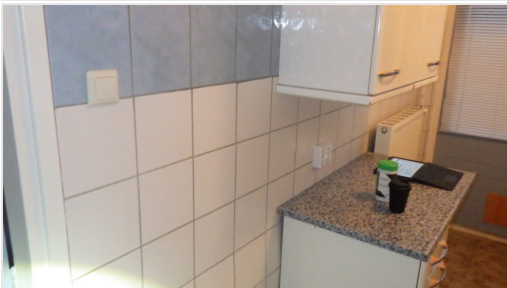

Foto's



Foto's



Foto's



Foto's



Foto's

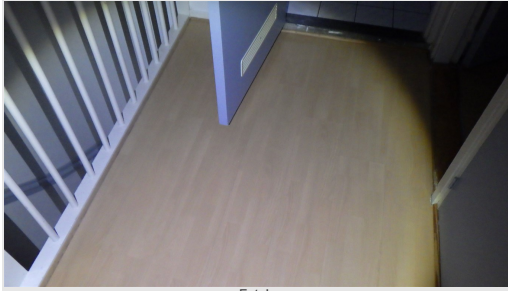

Foto's



Foto's



Foto's



Foto's



Foto's



Foto's



Foto's



Foto's



Foto's

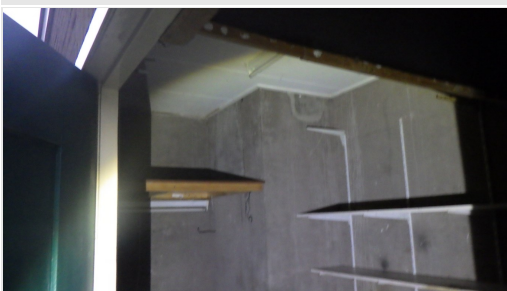

Foto's

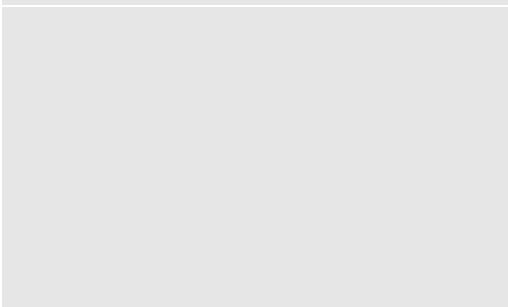

Foto's