

ASBESTINVENTARISATIE

conform Certificatieschema voor de Procecertificaten Asbestinventarisatie en Asbestverwijdering als bedoeld in artikel 4.26 van de Arbeidsomstandighedenregeling

Opdrachtgever:	KleurrijkWonen
Adres onderzoekslocatie:	Van der Duyn van Maasdamstraat 16 te Culemborg Woning
Opdrachtnemer:	SGS Search Ingenieursbureau B.V. (07-D070109)
Deskundig Inventariseerder Asbest (DIA):	Jeruel Zwets (51E-250324-412143)
Intern Projectverantwoordelijke (IP):	Melvin Reijerman
Technisch Eindverantwoordelijke (TE):	Paul Verbossen (51E-150923-513015)
Datum rapport	12-12-2024
Status rapport:	Definitief
Werkordernummer:	24.24.10455



Projectgegevens

Adres onderzoekslocatie

Van der Duyn van Maasdamstraat 16 te Culemborg
Woning

SGS Search Ingenieursbureau B.V.

Werkordernummer

24.24.10455

Heeswijk (hoofdkantoor)Meerstraat 2, Postbus 83
5473 ZH Heeswijk (N.Br.)

Datum onderzoek

10-12-2024

AmsterdamPetroleumhavenweg 8
1041 AC Amsterdam**Opdrachtgever**

Opdrachtgever

KleurrijkWonen

Contactpersoon

Dienst Mutatieservice

Bezoekadres

Laan van Westroijen 6

Postcode en plaats

4003 AZ TIEL

Telefoonnummer

GroningenStavangerweg 21-23
9723 JC Groningen**Spijkensisse**Molledijk 18
3208 LA Spijkensisse**Opdrachtnemer**

Opdrachtnemer

SGS Search Ingenieursbureau B.V.

Contactpersoon opdrachtnemer

Astrid van Heeswijk

Bezoekadres

Meerstraat 7

Postcode en plaats

5473 ZH Heeswijk

Telefoonnummer

+31 88 214 6600

Website

www.sgssearch.nl

E-mail

nl.search.kwaliteitasbest@sgs.com

Tel. +31 (0)88 214 66 00

ingenieursbureau@sgssearch.nl

www.sgssearch.nl

Certificaatnummer

07-D070109

SCA-code

07-D070109.01

Deskundig Inventariseerder Asbest (DIA)

Jeruel Zwets (51E-250324-412143)

Details rapportage

Datum rapport

12-12-2024

Rapport geldig tot

12-12-2027 (*)

Gecontroleerd door

Melvin Reijerman

Opgesteld door

Jeruel Zwets

Technisch Eindverantwoordelijke (TE)

Paul Verbossen

Handtekening technisch eindverantwoordelijke



(*) Mits het rapport aansluit bij de actuele situatie en de geldende regelgeving.

Niet-gerapporteerd asbest?

Mocht u onverhoopt niet-gerapporteerd asbest aantreffen, dan kunt u uiteraard telefonisch contact met ons opnemen. Voor onze continue kwaliteitsverbetering verzoeken wij u niet-gerapporteerd asbest tevens te melden via nl.search.kwaliteitasbest@sgs.com.

Aan zogenoemde conceptrapporten kunnen geen rechten worden ontleend. Alleen het definitieve asbestinventarisatierapport is rechtsgeldig. Vermenigvuldiging of publicatie van dit rapport mag alleen in zijn geheel en na schriftelijke goedkeuring van SGS Search Ingenieursbureau B.V. SGS Search Ingenieursbureau B.V. is gecertificeerd door Normec Certification B.V. voor het uitvoeren van asbestinventarisaties onder certificaatnummer 07-D070109. Op al onze aanbiedingen, overeenkomsten en werkzaamheden zijn de toepasselijke algemene voorwaarden van toepassing.

SAMENVATTING EN CONCLUSIE

In opdracht van KleurrijkWonen is een asbestinventarisatie uitgevoerd aan de Van der Duyn van Maasdamstraat 16 te Culemborg.

Algemene informatie	
Aanleiding van het onderzoek:	mutatie, verwijderen vinylvloeren.
Doel van het onderzoek	Het in kaart brengen van alle asbestverdachte materialen voor een eventuele sanering ten behoeve van het verwijderen van de vinylvloeren in de woning.
Reikwijdte van het onderzoek:	De gehele woning, berging, voor en achtertuin.
Geschiktheid van het rapport:	Het rapport is geschikt voor: - Saneren van de in dit rapport genoemde asbesthoudende materialen. - Verwijderen alle vinylzeilen. Tevens is het rapport geschikt voor renovatie werkzaamheden die niet in aanraking komen met de in dit rapport genoemde vermoedens.
Gebruik object/bouwwerk:	Woning
Object/bouwwerk in gebruik:	Nee
Tekeningen ter beschikking:	Plattegrond op locatie gemaakt.
Algemene opmerkingen:	Gasmeter en cv-ketel zijn van na 1993, zijn hierdoor niet asbestverdacht en worden derhalve niet meer behandeld in dit rapport. Alle aangetroffen vinylzeilen zijn wegens uiterlijk en structuur niet asbestverdacht. Onder de vinylzeilen zijn geen asbestverdachte materialen aangetroffen. Onder het keukenblok was zonder destructief handelen geen inspectie mogelijk, zie vermoedens. Op de berging liggen niet verdachte golfplaten (uiterlijk en structuur).

Bij het asbestonderzoek zijn de volgende bronnen aangetroffen, namelijk:

Bron	Bron/ruimte	Saneringsklasse	Conclusie/Aanbeveling
1	Bitumen lateislabbe/ Berging	2	Het materiaal is niet beschadigd en betreft een hechtgebonden toepassing. De kans op vezelemissie uit het materiaal bij normaal gebruik van de ruimte is gering. Op korte termijn saneren is niet noodzakelijk, geadviseerd wordt het materiaal vóór sloop- of renovatiewerkzaamheden te saneren.

Voor een volledige omschrijving per bron, zie paragraaf 2.1.1 en 2.1.2.

Asbestvermoeden (met bijbehorende beperkingen)

Er bestaat een redelijk vermoeden op niet-direct waarneembare aanwezigheid van asbest, asbesthoudende producten, asbestverontreinigd materiaal en/of asbestverontreinigde constructieonderdelen. Deze is hieronder aangegeven.

Ruimte	Opmerking
Gehele woning	In de bouwkundige schacht(en) was inspectie niet mogelijk. Mogelijk bevinden zich hier nog asbesthoudende toepassingen zoals buizen en/of plaatmateriaal. Dit is echter zonder zwaar destructief handelen met blijvende schade tot gevolg niet waarneembaar.
Berging	Mogelijk is er asbesthoudende beglazingskit en/of stopverf aanwezig bij de kozijnen met enkel glas. Vanwege de kans op glasbreuk is monsternamen hiervan niet mogelijk.
Keuken	Mogelijk zijn er asbesthoudende materialen aanwezig onder het keukenblok zoals buizen of zeil. Zonder destructief handelen met blijvende schade tot gevolg is dit niet waarneembaar.
Badkamer en toiletten	Mogelijk bevindt zich achter/ onder het tegelwerk asbestverdacht materiaal zoals tegellijm. Dit was echter zonder destructief handelen niet waarneembaar.
Keuken (wand)	Mogelijk bevindt zich achter het tegelwerk asbestverdacht materiaal zoals tegellijm. Dit was echter zonder destructief handelen niet waarneembaar.

CONCLUSIE EN AANBEVELINGEN VAN HET ONDERZOEK

Tijdens het onderzoek is er een asbesthoudende bron aangetroffen (zie bron 1).

Op korte termijn saneren is niet noodzakelijk.

Geadviseerd wordt om een aanvullend onderzoek uit te laten voeren indien er werkzaamheden gaan plaatsvinden die betrekking hebben op de in dit rapport genoemde vermoedens.

SGS Search Ingenieursbureau B.V. heeft de werkzaamheden met de nodige zorg en vakmanschap uitgevoerd, waarbij aan de inspanningsverplichting is voldaan. Het bereikte resultaat is echter niet uitsluitend afhankelijk van de inspanning, maar ook van factoren die buiten de invloedssfeer van SGS Search Ingenieursbureau B.V. liggen.

SGS Search Ingenieursbureau B.V. heeft, conform Certificatieschema voor de Procescertificaten Asbestinventarisatie en Asbestverwijdering als bedoeld in artikel 4.26 van de Arbeidsomstandighedenregeling, tijdens het asbestinventarisatie project gestreefd naar een zo volledig mogelijke detectie en registratie van aanwezige asbesthoudende materialen. Desondanks adviseren wij de te benaderen asbestsaneringsbedrijven een opname van de saneringslocatie te laten doen teneinde een indruk te krijgen van de situatie ter plaatse.

INHOUDSOPGAVE

1. INLEIDING

1.1 Algemeen

1.2 Aanleiding en doel van het onderzoek

1.3 Historisch onderzoek

1.4 Analysemethodiek

2. ASBESTINVENTARISATIE

2.1 Onderzoeksresultaten

2.1.1 Overzicht bronnen

2.1.2 Conclusie en aanbevelingen van het onderzoek

BIJLAGE I Plattegrond(en)

BIJLAGE II Analyserapport(en)

BIJLAGE III SMA-rt document(en)

BIJLAGE IV Foto's

1. INLEIDING

1.1. Algemeen

In opdracht van KleurrijkWonen is een asbestinventarisatie uitgevoerd aan de Van der Duyn van Maasdamstraat 16 te Culemborg. De asbestinventarisatie is uitgevoerd conform Certificatieschema voor de Procescertificaten Asbestinventarisatie en Asbestverwijdering als bedoeld in artikel 4.26 van de Arbeidsomstandighedenregeling. Tijdens deze asbestinventarisatie is de veiligheid in acht genomen die volgens wettelijke normen en richtlijnen, alsmede het intern kwaliteitssysteem van SGS Search Ingenieursbureau B.V. zijn opgelegd aan haar medewerkers. Dit kwaliteitssysteem voldoet aan Certificatieschema voor de Procescertificaten Asbestinventarisatie en Asbestverwijdering als bedoeld in artikel 4.26 van de Arbeidsomstandighedenregeling en NEN-EN-ISO 9001.

1.2. Aanleiding en doel van het onderzoek

De aanleiding van het onderzoek is mutatie, verwijderen vinylvloeren..

Het doel van het onderzoek is het in kaart brengen van alle asbestverdachte materialen voor een eventuele sanering ten behoeve van het verwijderen van de vinylvloeren in de woning..

Tijdens het onderzoek zijn, naast de locatie en de afmetingen van het materiaal, tevens het type en de hoedanigheid van het asbest bepaald.

Het asbestrisico wordt uitgedrukt met behulp van de factoren die het risiconiveau zouden kunnen beïnvloeden. Tevens is een risicogerichte classificatie met betrekking tot de asbestsanering conform SMA-rt methodiek uitgevoerd.

1.3 Historisch onderzoek

Naar aanleiding van historisch onderzoek, zijn inschattingen gemaakt van locaties waar asbesthoudende materialen te verwachten zijn. Inspanning deskresearch en resultaat:

Van der Duyn van Maasdamstraat 16 te Culemborg	
Oppervlakte	115 m ²
Bouwjaar	1969
Data en aard eventuele verbouwingen	Geen verbouwingen bekend.
Inspanningen welke verricht zijn ten behoeve van de deskresearch	Raadplegen eigen database en opdrachtgever.
Bijzonderheden bouwwerk (brandcompartimentering, geluidsisolatie, etc.)	Geen bijzonderheden.
Eerdere saneringen, data en locaties, eindcontrole / documenten	Geen saneringen bekend.
Zijn er zaken naar voren gekomen uit interviews op locatie?	Geen bijzonderheden.

De volgende informatie is uit de deskresearch naar voren gekomen

Deskresearch

Type document	Omschrijving	Referentie	Datum researchstuk	Opgesteld door
Rapport	Van der Duyn van Maasdamstraat 34	RFI-17-00003225-SI	31-03-2017	SGS Search Ingenieursbureau BV
Rapport	Van der Duyn van Maasdamstraat 62	24.23.06828	22-12-2023	SGS Search Ingenieursbureau BV

Deskresearch opmerkingen

Herkomst	Omschrijving bron	Gecontroleerd	Aanwezig	Opmerking
Opmerking opdrachtgever	Onder vinylvloeren in de gehele woning	Ja	Nee	Geen asbestverdachte vinylzeilen aangetroffen.
Deskresearch	Bitumen lateislabbe	Ja	Ja	Zie bron 1
Deskresearch	Restanten onderlaag	Ja	Nee	Niet aangetroffen
Deskresearch	Verontreiniging overloop	Ja	Nee	Niet aangetroffen

1.4. Analysemethodiek

Materiaalmonsters:

Analyse van asbestverdachte materialen vindt plaats door het RVA-testen laboratorium, SGS Search Laboratorium B.V., analyse conform NEN 5896. Hierbij wordt de detectiegrens van 0,1% w/w gehanteerd.

2. ASBESTINVENTARISATIE

2.1. Onderzoeksresultaten

De volgende pagina's geven een presentatie per asbestverdachte bron. Per aangetroffen asbestverdachte locatie worden de details gespecificeerd. Deze gegevens dienen altijd in combinatie met de bijgeleverde plattegronden (Bijlage I) gezien te worden. De nummering van de bronnen en de nummering van de tekeningen komen overeen. De hoeveelheden welke genoemd worden in de rapportage betreffen een inschatting van de aangetroffen bronnen.

Asbestvermoeden (met bijbehorende beperkingen)

Er bestaat een redelijk vermoeden op niet-direct waarneembare aanwezigheid van asbest, asbesthoudende producten, asbestverontreinigd materiaal en/of asbestverontreinigde constructieonderdelen.

Ruimte	Opmerking
Gehele woning	In de bouwkundige schacht(en) was inspectie niet mogelijk. Mogelijk bevinden zich hier nog asbesthoudende toepassingen zoals buizen en/of plaatmateriaal. Dit is echter zonder zwaar destructief handelen met blijvende schade tot gevolg niet waarneembaar.
Berging	Mogelijk is er asbesthoudende beglazingskit en/of stopverf aanwezig bij de kozijnen met enkel glas. Vanwege de kans op glasbreuk is monsternamen hiervan niet mogelijk.
Keuken	Mogelijk zijn er asbesthoudende materialen aanwezig onder het keukenblok zoals buizen of zeil. Zonder destructief handelen met blijvende schade tot gevolg is dit niet waarneembaar.
Badkamer en toiletten	Mogelijk bevindt zich achter/ onder het tegelwerk asbestverdacht materiaal zoals tegellijm. Dit was echter zonder destructief handelen niet waarneembaar.
Keuken (wand)	Mogelijk bevindt zich achter het tegelwerk asbestverdacht materiaal zoals tegellijm. Dit was echter zonder destructief handelen niet waarneembaar.

2.1.1 Overzicht bronnen

Bij het asbestonderzoek zijn de volgende bronnen aangetroffen, namelijk

Van der Duyn van Maasdamstraat 16 te Culemborg

Bronnummer	1
Bron	Bitumen lateislabbe
Ruimte	Berging
Bouwlaag/niveau	Begane grond
Locatie in Ruimte	Boven kozijnen
Situatie	Binnen en buiten
Bereikbaarheid	Matig
Bevestigingsmethode	Geklemd
Intact	Niet beschadigd
Verweerd	Niet verweerd
Zonder breuk en/of beschadigen te verwijderen	Nee
Aantal	1 locaties
Afmeting (totaal)	2 m
Aard van materiaal	Hechtgebonden



Analysesresultaten monster(s)

Monstercode	Type	Ruimte	Analyserapportnummer	Analysesresultaten
0888751	M	Berging	AMM24-09773	0,1-2 w/w % CHR
0888752	M	Berging	AMM24-09773	0,1-2 w/w % CHR

Specifieke afmetingen

Ruimte	Bouwlagen/niveaus	Locatie in ruimte	Aantal	Totale afmeting
Berging	Begane grond	Boven kozijnen	1 locaties	2,000 m

Risicoklasse handeling m.b.t. asbestsanering

Risicoklasse 2

Aanbevolen maatregelen

Op korte termijn saneren is niet noodzakelijk, geadviseerd wordt het materiaal vóór sloop- of renovatiewerkzaamheden te saneren.

Conclusie

Het materiaal is niet beschadigd en betreft een hechtgebonden toepassing. De kans op vezelemisatie uit het materiaal bij normaal gebruik van de ruimte is gering.

Specifieke opmerking t.b.v. veilige verwijdering van het materiaal

-



Berging buiten



Berging binnen



Berging binnen



Monsterlocatie

2.1.2 Conclusie en aanbevelingen van het onderzoek

Tijdens het onderzoek is er een asbesthoudende bron aangetroffen (zie bron 1).

Op korte termijn saneren is niet noodzakelijk.

Geadviseerd wordt om een aanvullend onderzoek uit te laten voeren indien er werkzaamheden gaan plaatsvinden die betrekking hebben op de in dit rapport genoemde vermoedens.

SGS Search Ingenieursbureau B.V. heeft de werkzaamheden met de nodige zorg en vakmanschap uitgevoerd, waarbij aan de inspanningsverplichting is voldaan. Het bereikte resultaat is echter niet uitsluitend afhankelijk van de inspanning, maar ook van factoren die buiten de invloedssfeer van SGS Search Ingenieursbureau B.V. liggen.

SGS Search Ingenieursbureau B.V. heeft, conform Certificatieschema voor de Procescertificaten Asbestinventarisatie en Asbestverwijdering als bedoeld in artikel 4.26 van de Arbeidsomstandighedenregeling, tijdens het asbestinventarisatie project gestreefd naar een zo volledig mogelijke detectie en registratie van aanwezige asbesthoudende materialen. Desondanks adviseren wij de te benaderen asbestsaneringsbedrijven een opname van de saneringslocatie te laten doen teneinde een indruk te krijgen van de situatie ter plaatse.

BIJLAGE I PLATTEGROND(EN)

Gebouw: Van der Duyn van Maasdamstraat 16 te Culemborg

1

M 0888751
M 0888752

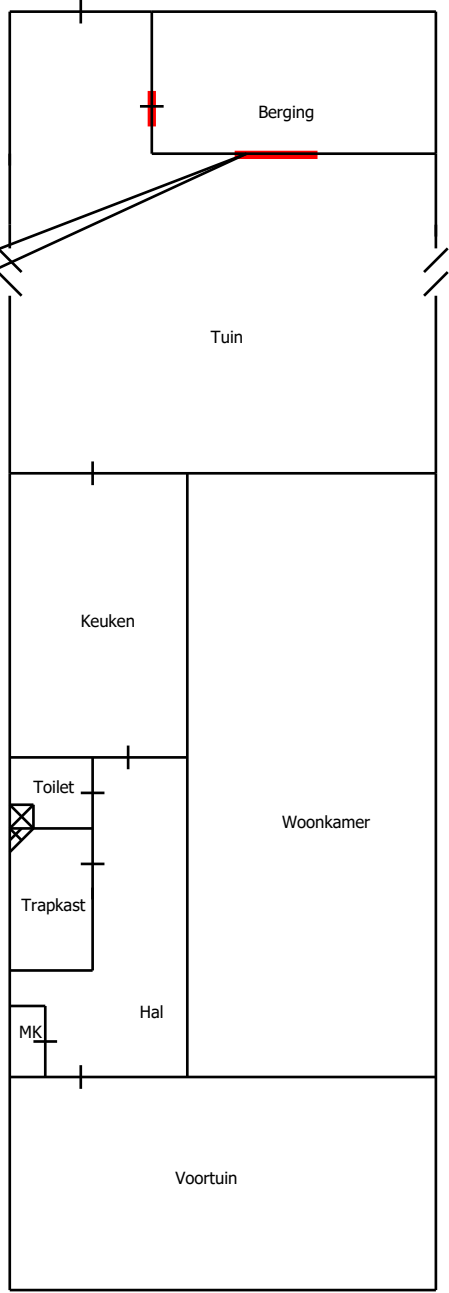

Begane grond

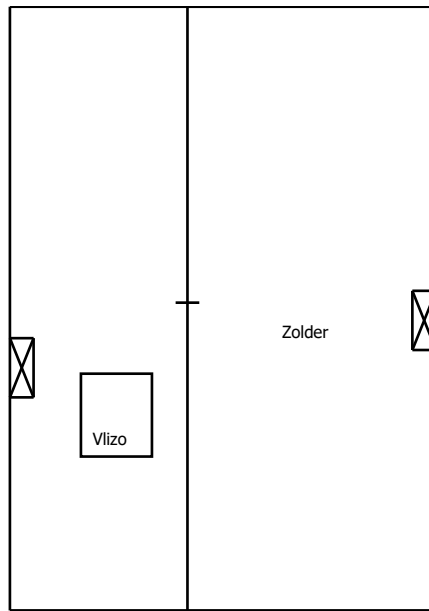
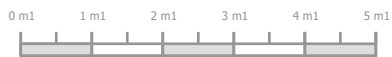

Tweede etage

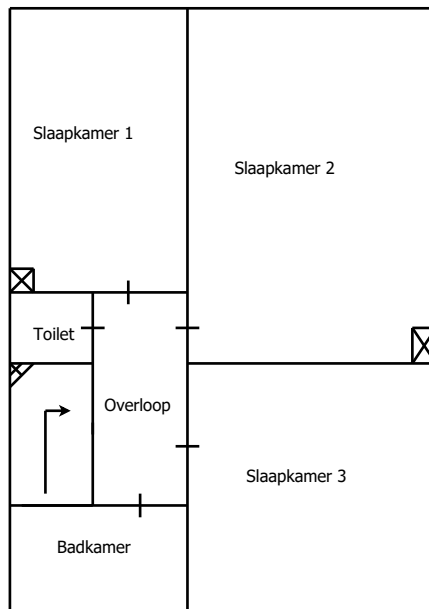

Eerste etage

RENVOOI	
1	Bitumen lateislabbe
	Getekend gebied is geïnspecteerd gebied
⊗	Buiten inspectiegebied

Opdrachtgever

SGS Search Ingenieursbureau B.V.
Mevrouw Astrid A.A.J. van Heeswijk
Postbus 83
5473 ZH HEESWIJK NEDERLAND

Laboratorium

Opdracht info

Werkorder nummer 24.24.10455
Projectnummer klant P24003467
Onderzoeklokatie Van der Duyn van Maasdamstraat 16 te Culemborg

Onderzoeksgegevens

Type onderzoek Materiaalidentificatie middels optische microscopie conform NEN5896
Doel onderzoek Kwalitatieve bepaling van het soort asbest en semi-kwantitatieve bepaling van de concentratie asbest in asbestverdacht materiaal.
Analysemethode Optische microscopie
Locatie bemonstering Van der Duyn van Maasdamstraat 16 te Culemborg
Datum bemonstering 10-12-2024
Bemonsterd door Jeruel Zwets (Opdrachtgever)
Analyse locatie Petroleumhavenweg 8, Amsterdam
Uitvoerend analist/rapporteur Rida Assaidi
Datum analyse 11-12-2024

Handtekening

Technisch verantwoordelijk:

Ir. Eric J.H.B. Markes

Hoofd Laboratorium



De ondertekening van dit rapport wordt automatisch gegenereerd.

Gerapporteerd 11-12-2024

Behoudens andersluidende overeenkomst worden alle opdrachten en documenten uitgevoerd en uitgegeven op basis van onze algemene voorwaarden. Op eenvoudig verzoek worden deze voorwaarden opnieuw aan u toegezonden. De aandacht wordt gevestigd op de beperking van aansprakelijkheid, de vergoedings- en bevoegdheidskwesties bepaald door deze voorwaarden. Elke houder van dit document dient te weten dat de informatie vervat in dit document enkel de bevindingen van SGS op het ogenblik van haar tussenkomst en binnen de grenzen van de eventuele instructies van de opdrachtgever, bevat. De resultaten in dit verslag hebben alleen betrekking op de geteste of bemonsterde objecten. Aanvullende informatie over dit rapport is beschikbaar voor de opdrachtgever. SGS is enkel aansprakelijk ten aanzien van haar opdrachtgever en dit document stelt de bij een handelstransactie betrokken partijen niet vrij van hun plicht al hun rechten en verplichtingen uit te oefenen voortspruitend uit de handelsdocumenten. Elke niet toegestane wijziging evenals de namaak of vervalsing van de inhoud of het uitzicht van dit document is onwettig en overtreders zullen vervolgd worden.

Indien de monsters niet door SGS Search Laboratorium B.V. genomen zijn, draagt SGS Search Laboratorium B.V. geen verantwoordelijkheid inzake herkomst en representativiteit, alsmede veiligheid tijdens monsterneming en juistheid van aangeleverde gegevens. De door opdrachtgever verstrekte gegevens zijn cursief vermeld in het rapport.

Analyseresultaten

	Monsternummer	001	002
	QR-Code	0888751	0888752
Monster hechtgebonden	-	Ja	Ja
Chrysotiel	w/w %	0.1 - 2	0.1 - 2
Amosiet	w/w %	< 0.1	< 0.1
Crocidoliet	w/w %	< 0.1	< 0.1
Actinoliet	w/w %	< 0.1	< 0.1
Anthofyliet	w/w %	< 0.1	< 0.1
Tremoliet	w/w %	< 0.1	< 0.1

Nummer	Monsterlocatie	Monster omschrijving	Analyseresultaat	Hechtgebonden
001	<i>Berging</i>	Bitumen lateislabbe	0.1 - 2 w/w % CHR	Ja
002	<i>Berging</i>	Bitumen lateislabbe	0.1 - 2 w/w % CHR	Ja

Toelichting analyserapport

Uitleg rapportages algemeen

Het rapportnummer is een uniek nummer. Aan de hand van dit nummer kunnen vragen worden gesteld en eventueel extra rapporten worden opgevraagd door de opdrachtgever.

Alleen aan de opdrachtgever of door de opdrachtgever aangewezen partij zal informatie worden verstrekt omtrent het resultaat van het uitgevoerde onderzoek.

Het dossiernummer van SGS Search Laboratorium B.V. is een uniek nummer dat door SGS Search Laboratorium B.V. voorafgaand aan de uitvoering van iedere opdracht wordt aangemaakt.

Het is mogelijk dat de werkzaamheden van SGS Search Laboratorium B.V. een onderdeel vormen van een project waarbij een directievoerder voor de asbestsanering betrokken is. In dat geval wordt bij "projectnummer klant" het voor dat project geldende kenmerk ingevoerd.

Aanvullende uitleg analyseresultaat

Serpentijn

CHR = Chrysotiel (wit asbest)

Amfibool

ANT = Anthofyliet (geel asbest)

CRO = Crocidoliet (blauw asbest)

AMO = Amosiet (bruin asbest)

TRE = Tremoliet (grijs asbest)

ACT = Actinoliet (groen asbest)

Analyseresultaat w/w%

Met behulp van dit percentage wordt een inschatting gemaakt van de hoeveelheid asbest van die soort(en) in het materiaalmonsters. Conform de NEN 5896 is dit percentage een inschatting van het gewicht aan asbestvezels ten opzichte van het gewicht van het totale monster (w=weight=gewicht).

Analyseresultaat <0,1%

Conform de NEN 5896 betekent de waarde <0,1% dat in het monster geen asbestvezels zijn aangetroffen.

Hechtgebonden ja/nee

In het geval van asbest wordt aangegeven hoe stevig of los de asbestvezels in het materiaal zitten:

- Hechtgebonden 'ja' betekent dat de vezels vast in het materiaal zitten (breukvlakken uitgezonderd).
- Hechtgebonden 'nee' betekent dat de vezels los in het materiaal zitten en dat het risico hoog is dat er bij lichte beroering van het materiaal vezels vrijkomen.
- Hechtgebonden 'n.v.t.' betekent dat er geen uitspraak aangaande de gebondenheid nodig is.

Aanvullende uitleg analysetechnieken

Optische Microscopie

De identificatie middels optische microscopie bestaat uit twee onderdelen. Allereerst wordt bij een vergroting van ongeveer 50x onder een stereomicroscopie gezocht naar vezels. Indien deze aangetroffen worden, wordt er met behulp van dispersievloeistof een preparaat gemaakt. Dit preparaat wordt onder de polarisatiemicroscopie bij een vergroting van 125x nader onderzocht. De vezels worden gekarakteriseerd op grond van kenmerkende optische eigenschappen zoals: brekingsindex, dubbelbreking, dispersie en het gedrag in gepolariseerd licht.

SMART Risicoclassificatie

Aangemaakt op 12 december 2024 om 11h51 (2687592)

SGS Search Ingenieursbureau BV

SCA-code: 07-D070109.01



Deze risicoclassificatie maakt onverbreekelijk onderdeel uit van het asbestinventarisatierapport [07-D070109.01-24.24.10455].

Identificatie

Adres	-, -
Projectcode	24.24.10455
Projectnaam	Woning
Broncode	1
Bronnaam	Bitumen Lateislabbe

Feiten

Productspecificatie	Bitumen
Hechtgebondenheid	Hechtgebonden
Hoeveelheid asbest	2 m ¹
Percentage Chrysotiel	0.1 - 2 %
Percentage Amfibool asbest	< 0.1 % (niet aantoonbaar)
Analysecertificaatnummer	AMM24-09773

Situatie

Bevestiging	Geklemd
Binnen / buiten	Buiten
Beschadiging	Niet
Verweerdheid	Niet

Verwijdering

Handeling	Overig (als geheel verwijderen niet mogelijk is)
-----------	--

Risicoclassificatie

Risicoklasse	2
Gebruikte versie classificatiemodel	SMART 2.4 19092024 (ingangsdatum 19-09-2024)

Werkplanelementen

Openlucht RK2

Het werkgebied dient afgezet/gemarkeerd te worden.

Het gecertificeerde asbestverwijderingsbedrijf dat de asbestverwijderingswerkzaamheden uitvoert, dient de best bestaande technieken toe te passen. Er dienen bronmaatregelen genomen te worden om vezelemisatie te voorkomen. Deze maatregelen dienen in een werkplan, opgesteld conform het certificatieschema, te worden opgenomen.

Er dient een eindcontrole door een RvA geaccrediteerde (ISO 17020) inspectie-instelling volgens NEN 2990, onderdeel visuele inspectie, te worden uitgevoerd.

Bronnen

1 Bitumen lateislabbe



Berging buiten



Berging binnen



Berging binnen



Monsterlocatie

Algemene fotobijlage



Foto's



Foto's



Foto's



Foto's



Foto's



Foto's



Foto's



Foto's



Foto's



Foto's



Foto's

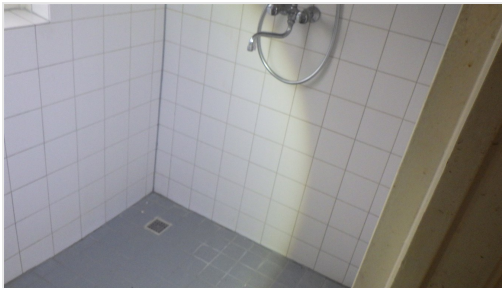

Foto's



Foto's



Foto's

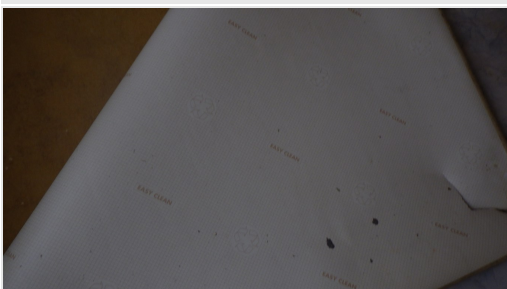

Foto's



Foto's



Foto's



Foto's



Foto's



Foto's



Foto's



Foto's



Foto's



Foto's



Foto's

