

BEGANE GROND

1e VERDIEPING

| Ruimte afmetingen | | | | | |
|-------------------|----------------------|-------------------|----------------------|-------------------|-----------------------|
| 01. Hal | 3,79 m ² | 06. Keuken | 5,85 m ² | 11. Slaapkamer AR | 4,21 m ² |
| 02. WC | 0,83 m ² | 07. Overloop | 4,18 m ² | 12. Berging | 7,31 m ² |
| 03. MK | 0,07 m ² | 03. Badkamer | 1,96 m ² | Vloer won. iso. | = 0,00 m ² |
| 04. Woonkamer | 21,66 m ² | 09. Slaapkamer VL | 9,88 m ² | Dak won iso. | = 0,00 m ² |
| 05. Kast / Kelder | 0,75 m ² | 10. Slaapkamer AL | 10,60 m ² | | |

Hogestraat 11, 19, 21

EENGEZINSWONING TYPE D4

schaal: 1:100 19 augustus 2008 S.V.T. TIEL

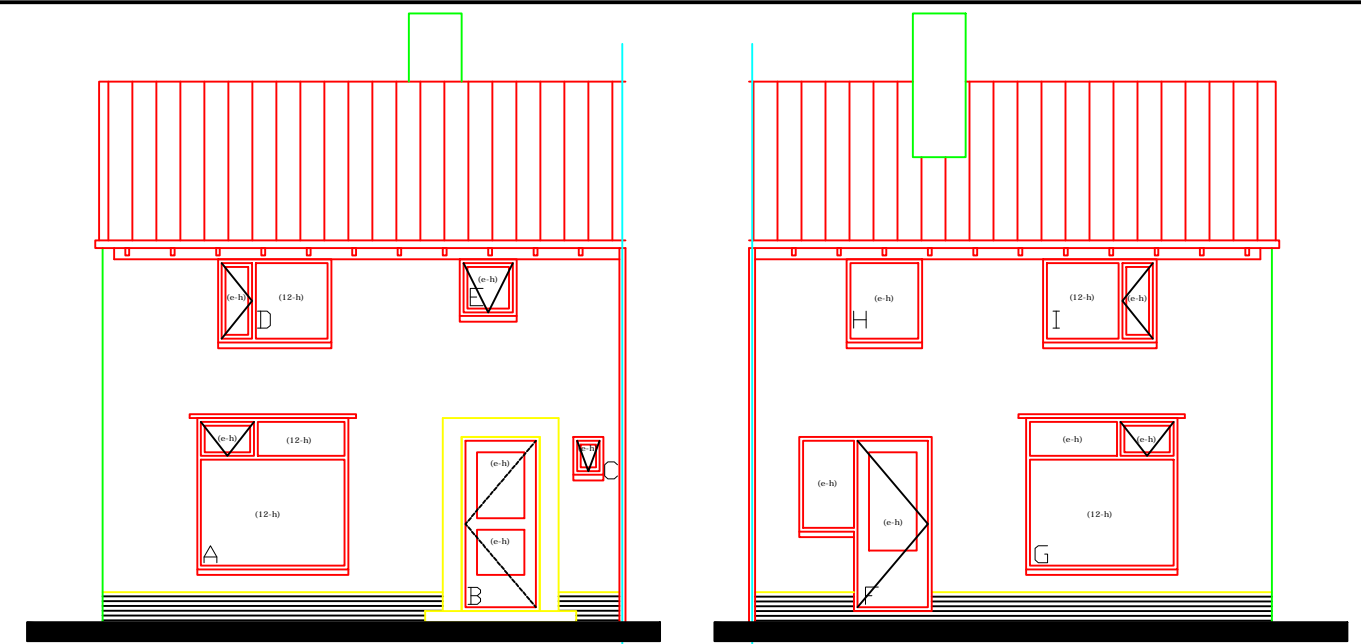

VOORGEVEL

ACHTERGEVEL

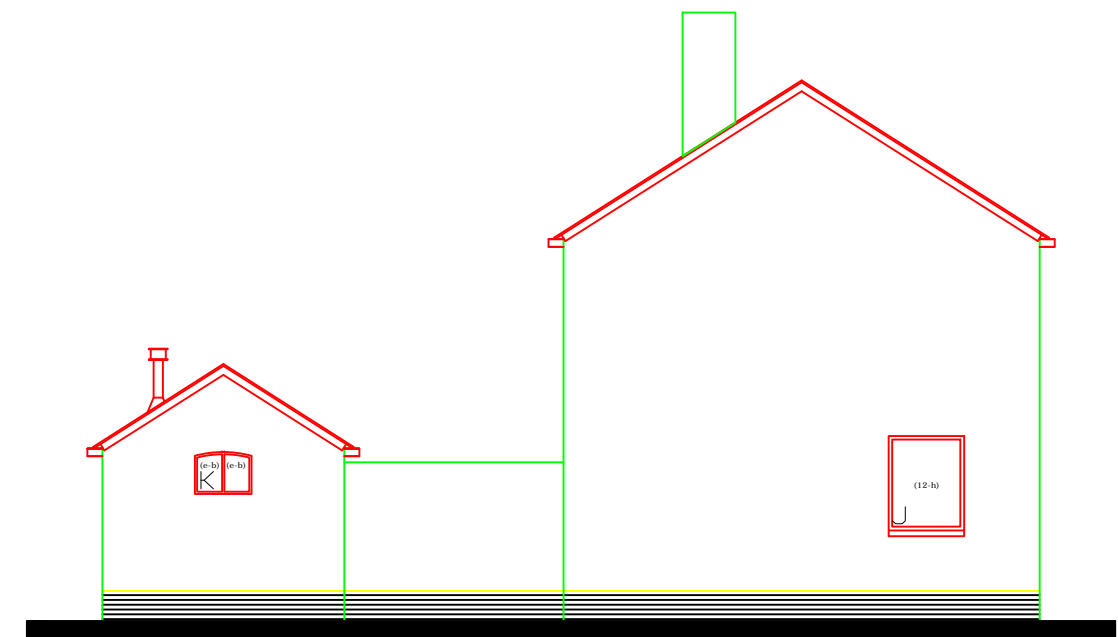

ZIJGEVELS

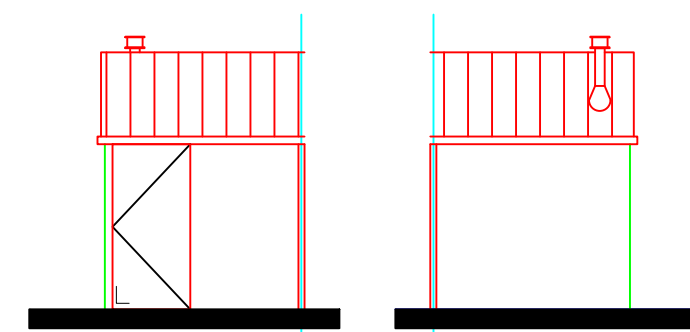

VOORGEVEL BERGING

ACHTERGEVEL BERGING

| Kozijn afmetingen | | |
|-------------------------------------|-------------------------------------|-------------------------------------|
| A: 2,00 x 2,00 = 4,00m ² | F: 1,03 x 2,30 = 1,03m ² | J: 1,00 x 1,25 = 1,25m ² |
| B: 1,03 x 2,30 = 2,37m ² | G: 0,75 x 1,25 = 0,94m ² | K: 0,75 x 0,55 = 0,41m ² |
| C: 0,40 x 0,50 = 0,20m ² | H: 2,00 x 2,00 = 4,00m ² | L: 1,03 x 2,20 = 2,27m ² |
| D: 1,50 x 1,10 = 1,65m ² | I: 1,00 x 1,10 = 1,10m ² | |
| E: 0,75 x 0,75 = 0,56m ² | | |

EENGEZINSWONING TYPE D4

Hogestraat 11, 19, 21

schaal: 1:100 19 augustus 2008 S.V.T. TIEL

1770-D4-190808