

## **ASBESTINVENTARISATIE**

conform Certificatieschema voor de Procecertificaten Asbestinventarisatie en Asbestverwijdering als bedoeld in artikel 4.26 van de Arbeidsomstandighedenregeling

Opdrachtgever:	KleurrijkWonen
Adres onderzoekslocatie:	Crommen Camp 42 te Heukelum Woning
Opdrachtnemer:	SGS Search Ingenieursbureau B.V. (07-D070109)
Deskundig Inventariseerder Asbest (DIA):	Susanne van Zanten (51E-221223-412131)
Intern Projectverantwoordelijke (IP):	Lindy Kroes
Technisch Eindverantwoordelijke (TE):	Paul Verbossen (51E-150923-513015)
Datum rapport	22-10-2024
Status rapport:	Definitief
Werkordernummer:	24.24.09443



## Projectgegevens

Adres onderzoekslocatie

Crommen Camp 42 te Heukelum

Werkordernummer

Woning

24.24.09443

Datum onderzoek

18-10-2024

## Opdrachtgever

Opdrachtgever

KleurrijkWonen

Contactpersoon

Dienst Mutatieservice

Bezoekadres

Laan van Westroijen 6

Postcode en plaats

4003 AZ TIEL

Telefoonnummer

## Opdrachtnemer

Opdrachtnemer

SGS Search Ingenieursbureau B.V.

Contactpersoon opdrachtgever

Astrid van Heeswijk

Bezoekadres

Meerstraat 7

Postcode en plaats

5473 ZH Heeswijk

Telefoonnummer

+31 88 214 6600

Website

[www.sgssearch.nl](http://www.sgssearch.nl)

E-mail

[nl.search.kwaliteitasbest@sgs.com](mailto:nl.search.kwaliteitasbest@sgs.com)

Certificaatnummer

07-D070109

SCA-code

07-D070109.01

Deskundig Inventariseerder Asbest (DIA)

Susanne van Zanten (51E-221223-412131)

## Details rapportage

Datum rapport

22-10-2024

Rapport geldig tot

22-10-2027 (\*)

Gecontroleerd door

Lindy Kroes

Opgesteld door

Susanne van Zanten

Technisch Eindverantwoordelijke (TE)

Paul Verbossen

Handtekening technisch eindverantwoordelijke



(\*) Mits het rapport aansluit bij de actuele situatie en de geldende regelgeving.

## Niet-gerapporteerd asbest?

Mocht u onverhoopt niet-gerapporteerd asbest aantreffen, dan kunt u uiteraard telefonisch contact met ons opnemen. Voor onze continue kwaliteitsverbetering verzoeken wij u niet-gerapporteerd asbest tevens te melden via [nl.search.kwaliteitasbest@sgs.com](mailto:nl.search.kwaliteitasbest@sgs.com).

Aan zogenoemde conceptrapporten kunnen geen rechten worden ontleend. Alleen het definitieve asbestinventarisatierapport is rechtsgeldig. Vermenigvuldiging of publicatie van dit rapport mag alleen in zijn geheel en na schriftelijke goedkeuring van SGS Search Ingenieursbureau B.V. SGS Search Ingenieursbureau B.V. is gecertificeerd door Normec Certification B.V. voor het uitvoeren van asbestinventarisaties onder certificaatnummer 07-D070109. Op al onze aanbiedingen, overeenkomsten en werkzaamheden zijn de toepasselijke algemene voorwaarden van toepassing.

SGS Search Ingenieursbureau B.V.

### Heeswijk (hoofdkantoor)

Meerstraat 2, Postbus 83  
5473 ZH Heeswijk (N.Br.)

### Amsterdam

Petroleumhavenweg 8  
1041 AC Amsterdam

### Groningen

Stavangerweg 21-23  
9723 JC Groningen

### Spijkensisse

Molledijk 18  
3208 LA Spijkensisse

Tel. +31 (0)88 214 66 00

[ingenieursbureau@sgssearch.nl](mailto:ingenieursbureau@sgssearch.nl)  
[www.sgssearch.nl](http://www.sgssearch.nl)

## SAMENVATTING EN CONCLUSIE

In opdracht van KleurrijkWonen is een asbestinventarisatie uitgevoerd aan de Crommen Camp 42 te Heukelum.

Algemene informatie	
Aanleiding van het onderzoek:	De mutatie van de woning
Doel van het onderzoek	Het in kaart brengen van alle asbestverdachte materialen voor een eventuele sanering
Reikwijdte van het onderzoek:	De reikwijdte van het onderzoek betreft de woning inclusief tuin, berging en overkapping en is exclusief de kruipruimte en het dak.
Geschiktheid van het rapport:	Het rapport is geschikt voor het verwijderen van het in dit rapport genoemde asbesthoudende materiaal.
Gebruik object/bouwwerk:	Woning
Object/bouwwerk in gebruik:	Nee
Tekeningen ter beschikking:	Plattegrond van woning.
Algemene opmerkingen:	Op de vloeren op de eerste verdieping en op zolder zijn geen verdachte lijm-/zeilrestanten aangetroffen. Op de keukenvloer en in de aangrenzende kast in de keuken liggen plavuizen. Tijdens de asbestinventarisatie zijn er onder het laminaat in de hal en woonkamer geen asbestverdachte materialen aangetroffen. De inspectie heeft zich beperkt tot een waarneming (daar waar mogelijk) ten plaatse van de randen en/of stofdorpels. Het aangetroffen zeil op zolder is niet verdacht wegens de kunststof onderlaag. De aangetroffen installaties zijn gezien het bouwjaar niet verdacht. Rondom de dubbele beglazing is een niet verdachte kit/ rubberen strips aanwezig. In de kruipruimte zijn, visueel vanaf het luik, geen verdachte materialen aangetroffen. De aangetroffen installaties zijn gezien het bouwjaar niet verdacht. Rondom de dubbele beglazing is een niet verdachte kit/ zijn rubberen strips aanwezig. In de kruipruimte zijn, visueel vanaf het luik, geen verdachte materialen aangetroffen.

Bij het asbestonderzoek zijn de volgende bronnen aangetroffen, namelijk:

Bron	Bron/ruimte	Saneringsklasse	Conclusie/Aanbeveling
1	Vloerluik/ Hal	Geen asbest	Na optische analyse bleek het materiaal geen asbestvezels te bevatten in een percentage boven de detectiegrens van 0,1% w/w.
2	Zeil/ Keuken	2	Het materiaal is ernstig beschadigd en betreft een niet hechtgebonden toepassing. De kans op vezelemissie uit het materiaal bij verdere beschadiging is groot. Geadviseerd wordt om het materiaal op korte termijn te saneren.
3	Golfplaat/ Berging	Geen asbest	Na optische analyse bleek het materiaal geen asbestvezels te bevatten in een percentage boven de detectiegrens van 0,1% w/w.

Voor een volledige omschrijving per bron, zie paragraaf 2.1.1 en 2.1.2.

### Asbestvermoeden (met bijbehorende beperkingen)

Er bestaat een redelijk vermoeden op niet-direct waarneembare aanwezigheid van asbest, asbesthoudende producten, asbestverontreinigd materiaal en/of asbestverontreinigde constructieonderdelen. Deze is hieronder aangegeven.

Ruimte	Opmerking
Badkamer, toilet, keuken en kast in keuken	Mogelijk bevinden zich onder de tegelvloeren en/of achter tegelwanden nog asbestverdachte bronnen zoals tegellijm. Dit is echter zonder destructief onderzoek met blijvende schade niet waarneembaar.
Gehele woning	Mogelijk bevinden zich in de bouwkundige schachten asbestverdachte toepassingen zoals rioleringspijpen, ontluchtingskanalen, standleidingen, plaatmateriaal en/of doorvoeren. Dit is echter zonder zwaar destructief handelen met blijvende schade tot gevolg niet waarneembaar.
Gevels en (spouw)muren	Mogelijk bevinden zich in de gevels en/of (spouw)muren, al dan niet ter plaatse van de gevelkozijnen asbestverdachte toepassingen zoals stort-, tocht-, spouw- en stelstroken en/of stelplaatjes. Dit is echter zonder zwaar destructief handelen met blijvende schade tot gevolg niet waarneembaar.
Woonkamer en hal	Ondanks een inspectie onder de vloerbedekking ten plaatse van de randen en/of stofdorpels kan niet worden uitgesloten dat er zich op een niet te inspecteren locatie in de betreffende ruimte asbestverdachte materialen onder de vloerbedekkingen bevinden.

## CONCLUSIE EN AANBEVELINGEN VAN HET ONDERZOEK

Tijdens het onderzoek is 1 asbesthoudende bron aangetroffen. Geadviseerd wordt om de bron op korte termijn te saneren.

Indien men bij sloop of renovatiewerkzaamheden in aanraking komt met de vermoedens zoals beschreven in dit rapport, wordt een aanvullend/ destructief onderzoek geadviseerd.

SGS Search Ingenieursbureau B.V. heeft de werkzaamheden met de nodige zorg en vakmanschap uitgevoerd, waarbij aan de inspanningsverplichting is voldaan. Het bereikte resultaat is echter niet uitsluitend afhankelijk van de inspanning, maar ook van factoren die buiten de invloedssfeer van SGS Search Ingenieursbureau B.V. liggen.

SGS Search Ingenieursbureau B.V. heeft, conform Certificatieschema voor de Procescertificaten Asbestinventarisatie en Asbestverwijdering als bedoeld in artikel 4.26 van de Arbeidsomstandighedenregeling, tijdens het asbestinventarisatie project gestreefd naar een zo volledig mogelijke detectie en registratie van aanwezige asbesthoudende materialen. Desondanks adviseren wij de te benaderen asbestsaneringsbedrijven een opname van de saneringslocatie te laten doen teneinde een indruk te krijgen van de situatie ter plaatse.

## INHOUDSOPGAVE

### 1. INLEIDING

#### 1.1 Algemeen

#### 1.2 Aanleiding en doel van het onderzoek

#### 1.3 Historisch onderzoek

#### 1.4 Analysemethodiek

### 2. ASBESTINVENTARISATIE

#### 2.1 Onderzoeksresultaten

##### 2.1.1 Overzicht bronnen

##### 2.1.2 Conclusie en aanbevelingen van het onderzoek

BIJLAGE I Plattegrond(en)

BIJLAGE II Analyserapport(en)

BIJLAGE III SMA-rt document(en)

BIJLAGE IV Foto's

## 1. INLEIDING

### 1.1. Algemeen

In opdracht van KleurrijkWonen is een asbestinventarisatie uitgevoerd aan de Crommen Camp 42 te Heukelum. De asbestinventarisatie is uitgevoerd conform Certificatieschema voor de Procescertificaten Asbestinventarisatie en Asbestverwijdering als bedoeld in artikel 4.26 van de Arbeidsomstandighedenregeling. Tijdens deze asbestinventarisatie is de veiligheid in acht genomen die volgens wettelijke normen en richtlijnen, alsmede het intern kwaliteitssysteem van SGS Search Ingenieursbureau B.V. zijn opgelegd aan haar medewerkers. Dit kwaliteitssysteem voldoet aan Certificatieschema voor de Procescertificaten Asbestinventarisatie en Asbestverwijdering als bedoeld in artikel 4.26 van de Arbeidsomstandighedenregeling en NEN-EN-ISO 9001.

### 1.2. Aanleiding en doel van het onderzoek

De aanleiding van het onderzoek is de mutatie van de woning.

Het doel van het onderzoek is het in kaart brengen van alle asbestverdachte materialen voor een eventuele sanering.

Tijdens het onderzoek zijn, naast de locatie en de afmetingen van het materiaal, tevens het type en de hoedanigheid van het asbest bepaald.

Het asbestrisico wordt uitgedrukt met behulp van de factoren die het risiconiveau zouden kunnen beïnvloeden. Tevens is een risicogerichte classificatie met betrekking tot de asbestsanering conform SMA-rt methodiek uitgevoerd.

### 1.3 Historisch onderzoek

Naar aanleiding van historisch onderzoek, zijn inschattingen gemaakt van locaties waar asbesthoudende materialen te verwachten zijn. Inspanning deskresearch en resultaat:

Crommen Camp 42 te Heukelum	
Oppervlakte	99 m <sup>2</sup>
Bouwjaar	1977
Data en aard eventuele verbouwingen	Geen verbouwingen bekend.
Inspanningen welke verricht zijn ten behoeve van de deskresearch	Raadplegen eigen database en opdrachtgever.
Bijzonderheden bouwwerk (brandcompartimentering, geluidsisolatie, etc.)	Geen bijzonderheden.
Eerdere saneringen, data en locaties, eindcontrole / documenten	Geen saneringen bekend.
Zijn er zaken naar voren gekomen uit interviews op locatie?	In verband met het aantreffen van bron 1 overleg gehad met verhuurmakelaar. Verhuurmakelaar geeft aan dat de plavuizen op de keukenvloer behouden blijven en hier niet destructief behandeld mag worden. Verhuurmakelaar is akkoord met het opnemen van een vermoeden in dit rapport.

De volgende informatie is uit de deskresearch naar voren gekomen

#### Deskresearch

Type document	Omschrijving	Referentie	Datum researchstuk	Opgesteld door
Rapport	Crommen Camp 19 te Heukelum	RFI-17-00002735-SI	17-03-2017	SGS Search Ingenieursbureau BV
Rapport	Crommen Camp 26 te Heukelum	RFI-16-00003010-SI	14-03-2016	SGS Search Ingenieursbureau BV
Rapport	Crommen Camp 44 te Heukelum	RFI-20-00002120-SI	10-03-2020	SGS Search Ingenieursbureau BV

#### Deskresearch opmerkingen

Herkomst	Omschrijving bron	Gecontroleerd	Aanwezig	Opmerking
Deskresearch	Plaatmateriaal / Zolder (overloop)	Ja	Nee	Geen verdachte materialen aangetroffen
Deskresearch	Beglazingskit / Woonkamer	Ja	Nee	Geen verdachte materialen aangetroffen
Deskresearch	Ontluchtingsbuis / Zolder	Ja	Nee	Geen verdachte materialen aangetroffen
Deskresearch	Restanten onderlaag zeil / Keuken	Nee	Onbekend	Zie 'interview op locatie' en 'vermoeden'

## 1.4. Analysemethodiek

### Materiaalmonsters:

Analyse van asbestverdachte materialen vindt plaats door het RVA-testen laboratorium, SGS Search Laboratorium B.V., analyse conform NEN 5896. Hierbij wordt de detectiegrens van 0,1% w/w gehanteerd.

## 2. ASBESTINVENTARISATIE

### 2.1. Onderzoeksresultaten

De volgende pagina's geven een presentatie per asbestverdachte bron. Per aangetroffen asbestverdachte locatie worden de details gespecificeerd. Deze gegevens dienen altijd in combinatie met de bijgeleverde plattegronden (Bijlage I) gezien te worden. De nummering van de bronnen en de nummering van de tekeningen komen overeen. De hoeveelheden welke genoemd worden in de rapportage betreffen een inschatting van de aangetroffen bronnen.

#### Asbestvermoeden (met bijbehorende beperkingen)

Er bestaat een redelijk vermoeden op niet-direct waarneembare aanwezigheid van asbest, asbesthoudende producten, asbestverontreinigd materiaal en/of asbestverontreinigde constructieonderdelen.

Ruimte	Opmerking
Badkamer, toilet, keuken en kast in keuken	Mogelijk bevinden zich onder de tegelvloeren en/of achter tegelwanden nog asbestverdachte bronnen zoals tegellijm. Dit is echter zonder destructief onderzoek met blijvende schade niet waarneembaar.
Gehele woning	Mogelijk bevinden zich in de bouwkundige schachten asbestverdachte toepassingen zoals rioleringspijpen, ontluuchtingskanalen, standleidingen, plaatmateriaal en/of doorvoeren. Dit is echter zonder zwaar destructief handelen met blijvende schade tot gevolg niet waarneembaar.
Gevels en (spouw)muren	Mogelijk bevinden zich in de gevels en/of (spouw)muren, al dan niet ter plaatse van de gevelkozijnen asbestverdachte toepassingen zoals stort-, tocht-, spouw- en stelstroken en/of stelplaatjes. Dit is echter zonder zwaar destructief handelen met blijvende schade tot gevolg niet waarneembaar.
Woonkamer en hal	Ondanks een inspectie onder de vloerbedekking ten plaatse van de randen en/of stofdorpels kan niet worden uitgesloten dat er zich op een niet te inspecteren locatie in de betreffende ruimte asbestverdachte materialen onder de vloerbedekkingen bevinden.

## 2.1.1 Overzicht bronnen

Bij het asbestonderzoek zijn de volgende bronnen aangetroffen, namelijk

### Crommen Camp 42 te Heukelum

Bronnummer	1	
Bron	Vloerluik	Niet asbesthoudend
Ruimte	Hal	
Bouwlaag/niveau	Begane grond	
Locatie in Ruimte	Op vloer	
Situatie	Binnen	
Bereikbaarheid	Goed	
Bevestigingsmethode	Los	
Aantal	1 locaties	
Afmeting (totaal)	0,48 m <sup>2</sup>	

### Analyseresultaten monster(s)

Monstercode	Type	Ruimte	Analyserapportnummer	Analyseresultaten
0850217	M	Hal	AMM24-08294	<0,1 w/w %

### Opmerkingen

-

### Conclusie

Na optische analyse bleek het materiaal geen asbestvezels te bevatten in een percentage boven de detectiegrens van 0,1% w/w.



Overzichtsfoto

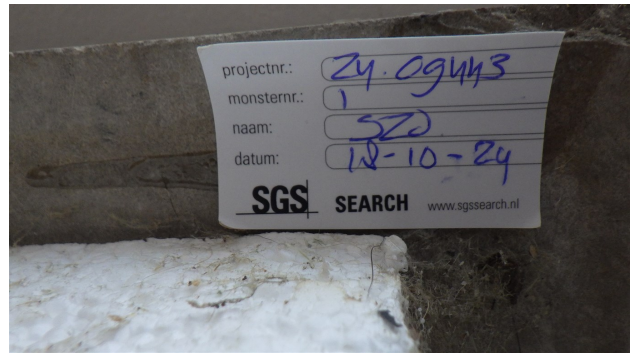

Monsterlocatie



## Crommen Camp 42 te Heukelum

Bronnummer	2
Bron	Zeil
Ruimte	Keuken
Bouwlaag/niveau	Begane grond
Locatie in Ruimte	Op vloer
Situatie	Binnen
Bereikbaarheid	Matig
Bevestigingsmethode	Gelijmd
Intact	Ernstig beschadigd
Verweerd	Niet verweerd
Zonder breuk en/of beschadigen te verwijderen	Nee
Aantal	1 locaties
Afmeting (totaal)	0,14 m <sup>2</sup>
Aard van materiaal	Niet hechtgebonden



### Analyseresultaten monster(s)

Monstercode	Type	Ruimte	Analysrapportnummer	Analyseresultaten
0850218	M	Keuken, strook onder keukenplint	AMM24-08294	15-30 w/w % CHR

### Opmerkingen

Betreft een strook zeil over de gehele lengte van het aanrechtblok achter de keukenplint van 0,5 cm breed.

De restanten zijn ingespoten met spuitlijm en afgesloten middels de keukenplint.

### Risicoklasse handeling m.b.t. asbestsanering

Risicoklasse 2

### Aanbevolen maatregelen

Geadviseerd wordt om het materiaal op korte termijn te saneren.

### Conclusie

Het materiaal is ernstig beschadigd en betreft een niet hechtgebonden toepassing. De kans op vezelemissie uit het materiaal bij verdere beschadiging is groot.

### Specifieke opmerking t.b.v. veilige verwijdering van het materiaal

-



Overzichtsfoto

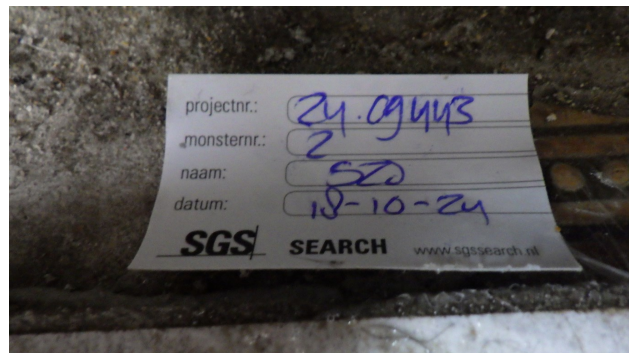

Monsterlocatie

## Crommen Camp 42 te Heukelum

Bronnummer	3	Niet asbesthoudend 
Bron	Golfplaat	
Ruimte	Berging	
Bouwlaag/niveau	Begane grond	
Locatie in Ruimte	Op dak	
Situatie	Buiten	
Bereikbaarheid	Goed	
Bevestigingsmethode	Geschroefd	
Aantal	1 locaties	
Afmeting (totaal)	8 m <sup>2</sup>	

### Analyseresultaten monster(s)

Monstercode	Type	Ruimte	Analysrapportnummer	Analyseresultaten
0850219	M	Berging	AMM24-08294	<0,1 w/w %

### Opmerkingen

### Conclusie

Na optische analyse bleek het materiaal geen asbestvezels te bevatten in een percentage boven de detectiegrens van 0,1% w/w.



Overzichtsfoto

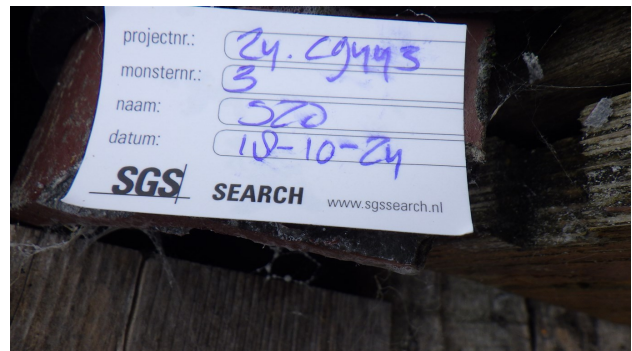

Monsterlocatie

### 2.1.2 Conclusie en aanbevelingen van het onderzoek

Tijdens het onderzoek is 1 asbesthoudende bron aangetroffen. Geadviseerd wordt om de bron op korte termijn te saneren.

Indien men bij sloop of renovatiewerkzaamheden in aanraking komt met de vermoedens zoals beschreven in dit rapport, wordt een aanvullend/destructief onderzoek geadviseerd.

SGS Search Ingenieursbureau B.V. heeft de werkzaamheden met de nodige zorg en vakmanschap uitgevoerd, waarbij aan de inspanningsverplichting is voldaan. Het bereikte resultaat is echter niet uitsluitend afhankelijk van de inspanning, maar ook van factoren die buiten de invloedssfeer van SGS Search Ingenieursbureau B.V. liggen.

SGS Search Ingenieursbureau B.V. heeft, conform Certificatieschema voor de Procercertificaten Asbestinventarisatie en Asbestverwijdering als bedoeld in artikel 4.26 van de Arbeidsomstandighedenregeling, tijdens het asbestinventarisatie project gestreefd naar een zo volledig mogelijke detectie en registratie van aanwezige asbesthoudende materialen. Desondanks adviseren wij de te benaderen asbestsaneringsbedrijven een opname van de saneringslocatie te laten doen teneinde een indruk te krijgen van de situatie ter plaatse.

**BIJLAGE I PLATTEGROND(EN)**

Gebouw: Crommen Camp 42 te Heukelum

RENVOOI
1: Vloerluik
2: Zeil
3: Golfplaat
M: Monsterlocatie

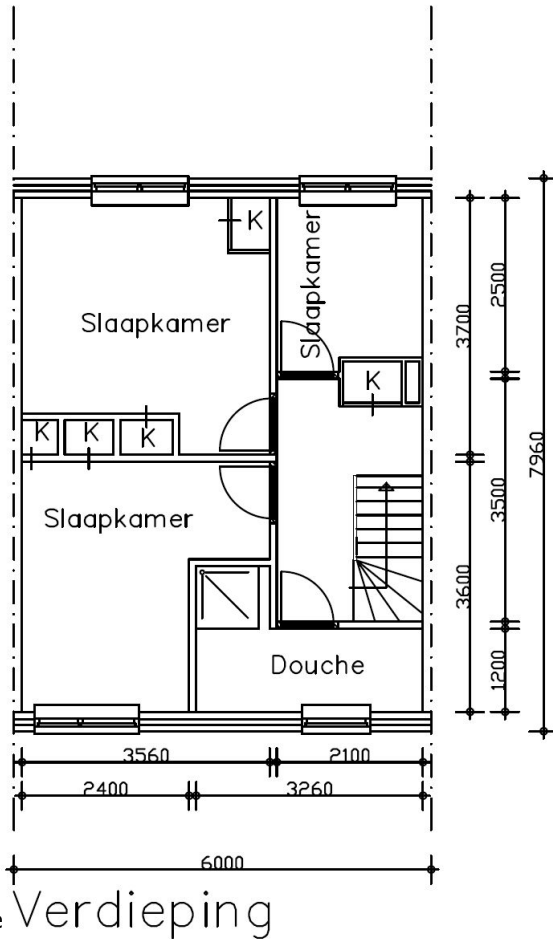
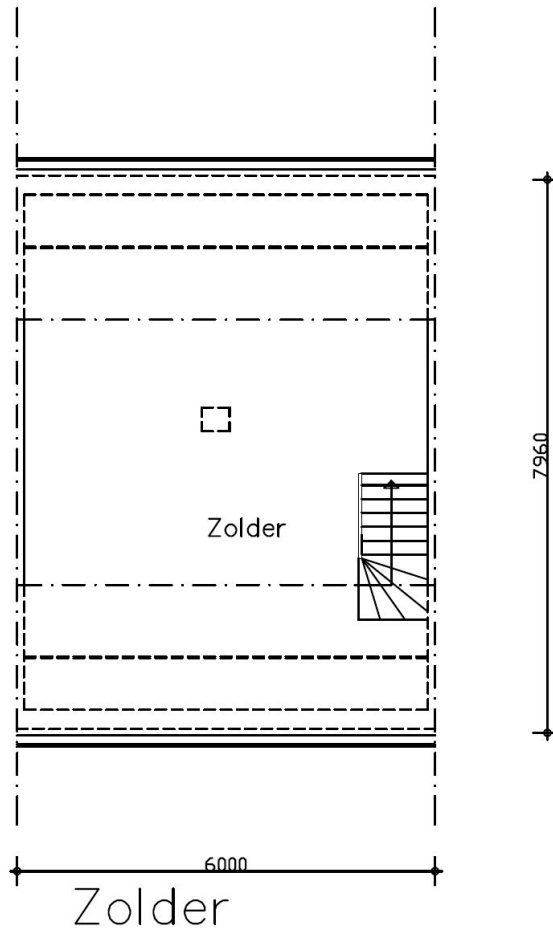
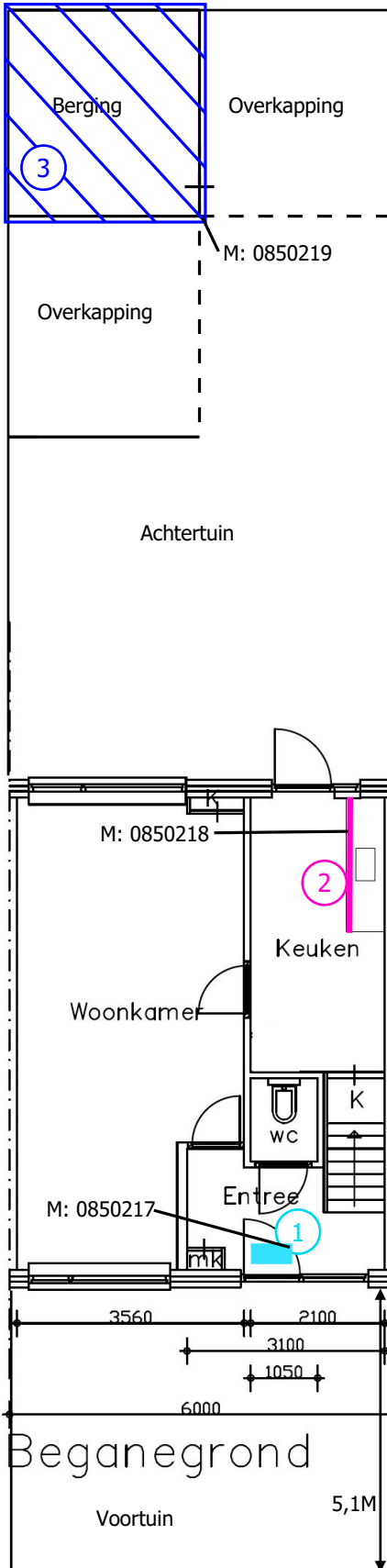

BIJLAGE II ANALYSERAPPORT(EN)

**Opdrachtgever**

SGS Search Ingenieursbureau B.V.  
Mevrouw Astrid A.A.J. van Heeswijk  
Postbus 83  
5473 ZH HEESWIJK NEDERLAND

Laboratorium

**Opdracht info**

Werkorder nummer 24.24.09443  
Projectnummer klant P24003467  
Onderzoeksllocatie Crommen Camp 42 te Heukelum

**Onderzoeksgegevens**

Type onderzoek Materiaalidentificatie middels optische microscopie conform NEN5896  
Doel onderzoek Kwalitatieve bepaling van het soort asbest en semi-kwantitatieve bepaling van de concentratie asbest in asbestverdacht materiaal.  
Analysemethode Optische microscopie  
Locatie bemonstering *Crommen Camp 42 te Heukelum*  
Datum bemonstering 18-10-2024  
Bemonsterd door Susanne van Zanten (Opdrachtgever)  
Analyse locatie Petroleumhavenweg 8, Amsterdam  
Uitvoerend analist/rapporteur Rida Assaidi  
Datum analyse 21-10-2024

**Handtekening**

Technisch verantwoordelijk:

Ir. Eric J.H.B. Markes

Hoofd Laboratorium



De ondertekening van dit rapport wordt automatisch gegenereerd.

Gerapporteerd 21-10-2024

Behoudens andersluidende overeenkomst worden alle opdrachten en documenten uitgevoerd en uitgegeven op basis van onze algemene voorwaarden. Op eenvoudig verzoek worden deze voorwaarden opnieuw aan u toegezonden. De aandacht wordt gevestigd op de beperking van aansprakelijkheid, de vergoedings- en bevoegdheidskwesties bepaald door deze voorwaarden. Elke houder van dit document dient te weten dat de informatie vervat in dit document enkel de bevindingen van SGS op het ogenblik van haar tussenkomst en binnen de grenzen van de eventuele instructies van de opdrachtgever, bevat. De resultaten in dit verslag hebben alleen betrekking op de geteste of bemonsterde objecten. Aanvullende informatie over dit rapport is beschikbaar voor de opdrachtgever. SGS is enkel aansprakelijk ten aanzien van haar opdrachtgever en dit document stelt de bij een handelstransactie betrokken partijen niet vrij van hun plicht al hun rechten en verplichtingen uit te oefenen voortspruitend uit de handelsdocumenten. Elke niet toegestane wijziging evenals de namaak of vervalsing van de inhoud of het uitzicht van dit document is onwettig en overtreders zullen vervolgd worden.

Indien de monsters niet door SGS Search Laboratorium B.V. genomen zijn, draagt SGS Search Laboratorium B.V. geen verantwoordelijkheid inzake herkomst en representativiteit, alsmede veiligheid tijdens monsterneming en juistheid van aangeleverde gegevens. De door opdrachtgever verstrekte gegevens zijn cursief vermeld in het rapport.

#### Analyseresultaten

	Monsternummer	001	002	003
	QR-Code	0850217	0850218	0850219
Monster hechtgebonden	-	n.v.t.	Nee	n.v.t.
Chrysotiel	w/w %	< 0.1	15 - 30	< 0.1
Amosiet	w/w %	< 0.1	< 0.1	< 0.1
Crocidoliet	w/w %	< 0.1	< 0.1	< 0.1
Actinoliet	w/w %	< 0.1	< 0.1	< 0.1
Anthofyliet	w/w %	< 0.1	< 0.1	< 0.1
Tremoliet	w/w %	< 0.1	< 0.1	< 0.1

Nummer	Monsterlocatie	Monster omschrijving	Analyseresultaat	Hechtgebonden
001	Hal	Vloerluik	< 0.1 w/w %	n.v.t.
002	Keuken, strook onder keukenplint	Zeil	15 - 30 w/w % CHR	Nee
003	Berging	Golfplaat	< 0.1 w/w %	n.v.t.



## Toelichting analyserapport

### Uitleg rapportages algemeen

Het rapportnummer is een uniek nummer. Aan de hand van dit nummer kunnen vragen worden gesteld en eventueel extra rapporten worden opgevraagd door de opdrachtgever.

Alleen aan de opdrachtgever of door de opdrachtgever aangewezen partij zal informatie worden verstrekt omtrent het resultaat van het uitgevoerde onderzoek.

Het dossiernummer van SGS Search Laboratorium B.V. is een uniek nummer dat door SGS Search Laboratorium B.V. voorafgaand aan de uitvoering van iedere opdracht wordt aangemaakt.

Het is mogelijk dat de werkzaamheden van SGS Search Laboratorium B.V. een onderdeel vormen van een project waarbij een directievoerder voor de asbestsanering betrokken is. In dat geval wordt bij "projectnummer klant" het voor dat project geldende kenmerk ingevoerd.

### Aanvullende uitleg analyseresultaat

#### Serpentijn

CHR = Chrysotiel (wit asbest)

#### Amfibool

ANT = Anthofylit (geel asbest)

CRO = Crocidoliet (blauw asbest)

AMO = Amosiet (bruin asbest)

TRE = Tremoliet (grijs asbest)

ACT = Actinoliet (groen asbest)

#### Analyseresultaat w/w%

Met behulp van dit percentage wordt een inschatting gemaakt van de hoeveelheid asbest van die soort(en) in het materiaalmonsters. Conform de NEN 5896 is dit percentage een inschatting van het gewicht aan asbestvezels ten opzichte van het gewicht van het totale monster (w=weight=gewicht).

#### Analyseresultaat <0,1%

Conform de NEN 5896 betekent de waarde <0,1% dat in het monster geen asbestvezels zijn aangetroffen.

#### Hechtgebonden ja/nee

In het geval van asbest wordt aangegeven hoe stevig of los de asbestvezels in het materiaal zitten:

- Hechtgebonden 'ja' betekent dat de vezels vast in het materiaal zitten (breukvlakken uitgezonderd).
- Hechtgebonden 'nee' betekent dat de vezels los in het materiaal zitten en dat het risico hoog is dat er bij lichte beroering van het materiaal vezels vrijkomen.
- Hechtgebonden 'n.v.t.' betekent dat er geen uitspraak aangaande de gebondenheid nodig is.

### Aanvullende uitleg analysetechnieken

#### Optische Microscopie

De identificatie middels optische microscopie bestaat uit twee onderdelen. Allereerst wordt bij een vergroting van ongeveer 50x onder een stereomicroscopie gezocht naar vezels. Indien deze aangetroffen worden, wordt er met behulp van dispersievloeistof een preparaat gemaakt. Dit preparaat wordt onder de polarisatiemicroscopie bij een vergroting van 125x nader onderzocht. De vezels worden gekarakteriseerd op grond van kenmerkende optische eigenschappen zoals: brekingsindex, dubbelbreking, dispersie en het gedrag in gepolariseerd licht.

BIJLAGE III SMA-rt DOCUMENT(EN)

# SMART Risicoclassificatie

Aangemaakt op 22 oktober 2024 om 11h44 (2655806)

SGS Search Ingenieursbureau BV

SCA-code: 07-D070109.01



Deze risicoclassificatie maakt onverbreekelijk onderdeel uit van het asbestinventarisatierapport [07-D070109.01-24.24.09443].

## Identificatie

Adres	-,-
Projectcode	24.24.09443
Projectnaam	-
Broncode	Bron 2
Bronnaam	Zeil

## Feiten

Productspecificatie	Vinylzeil
Hechtgebondenheid	Niet-hechtgebonden
Hoeveelheid asbest	0,14 m <sup>2</sup>
Percentage Chrysotiel	15 - 30 %
Percentage Amfibool asbest	< 0.1 % (niet aantoonbaar)
Analysecertificaatnummer	AMM24-08294

## Situatie

Bevestiging	Gelijmd
Binnen / buiten	Binnen
Beschadiging	Ernstig
Verweerdheid	Niet

## Verwijdering

Handeling	Overig (als geheel verwijderen niet mogelijk is)
-----------	--

## Risicoclassificatie

Risicoklasse	2
Gebruikte versie classificatiemodel	SMART 2.4 19092024 (ingangsdatum 19-09-2024)

## Werkplanelementen

### Containment RK2

Voorafgaand aan de werkzaamheden dient een containment te worden ingericht conform het certificatieschema.

Het gecertificeerde asbestverwijderingsbedrijf dat de asbestverwijderingswerkzaamheden uitvoert, dient de best bestaande technieken toe te passen. Er dienen bronmaatregelen genomen te worden om vezelemissie te voorkomen. Deze maatregelen dienen in een werkplan, opgesteld conform het certificatieschema, te worden opgenomen.

Er dient een eindcontrole door een RvA geaccrediteerde (ISO 17020) inspectie-instelling volgens NEN 2990, onderdeel visuele inspectie en onderdeel luchtmetingen, te worden uitgevoerd.

BIJLAGE IV FOTO'S

Bronnen

1 Vloerluik



Overzichtsfoto

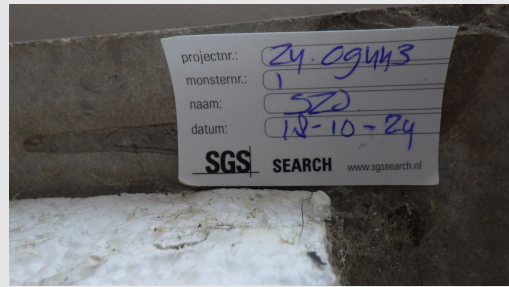

Monsterlocatie

2 Zeil



Overzichtsfoto

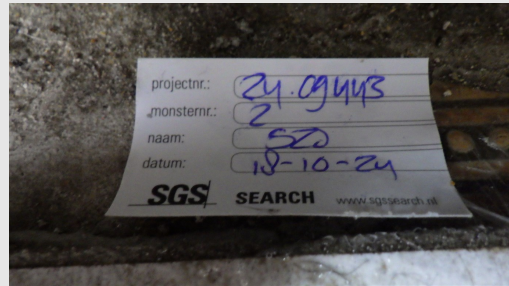

Monsterlocatie

3 Golfplaat



Overzichtsfoto

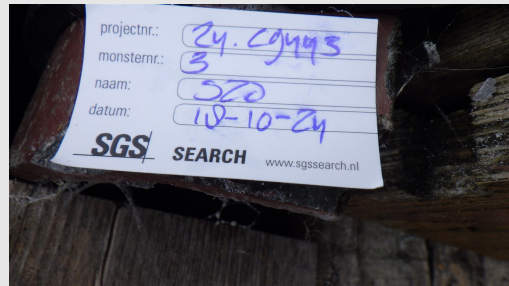

Monsterlocatie

Algemene fotobijlage



Foto



Foto



Foto



Foto



Foto



Foto



Foto



Foto

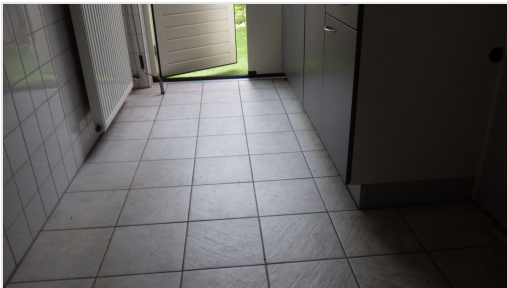

Foto



Foto



Foto



Foto



Foto

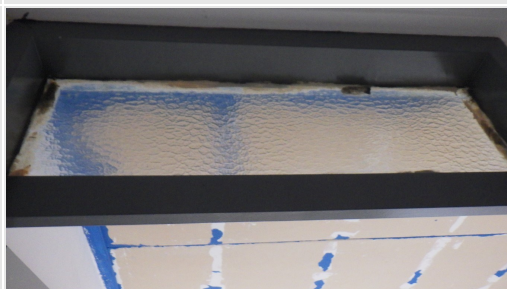

Foto



Foto

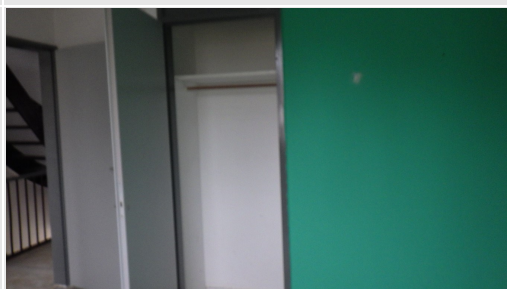

Foto



Foto



Foto



Foto



Foto



Foto



Foto

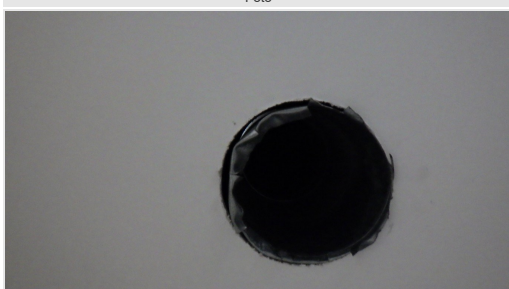

Foto

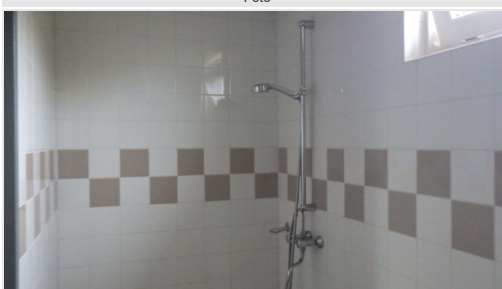

Foto

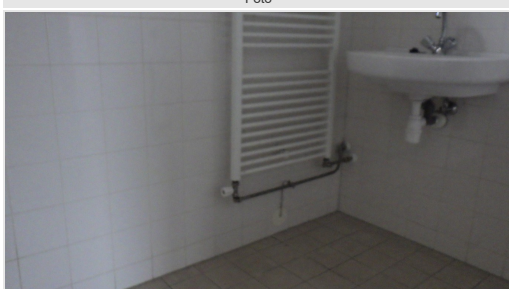

Foto

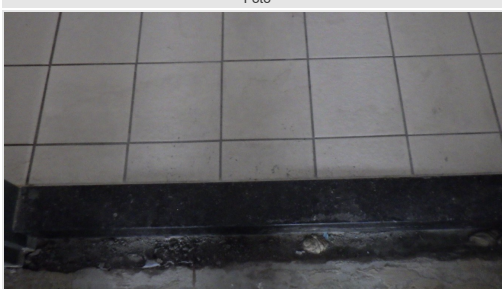

Foto

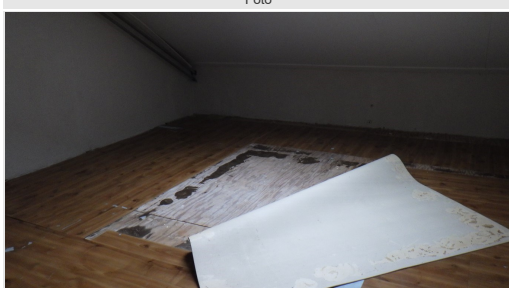

Foto



Foto



Foto



Foto



Foto



Foto



Foto



Foto



Foto



Foto



Foto

