

ASBESTINVENTARISATIE

conform Certificatieschema voor de Procecertificaten Asbestinventarisatie en Asbestverwijdering als bedoeld in artikel 4.26 van de Arbeidsomstandighedenregeling

Opdrachtgever:	KleurrijkWonen
Adres onderzoekslocatie:	Van Brederodestraat 61 te Noordeloos Woning
Opdrachtnemer:	SGS Search Ingenieursbureau B.V. (07-D070109)
Deskundig Inventariseerder Asbest (DIA):	Arjan Schouten (51E-041222-412012)
Intern Projectverantwoordelijke (IP):	Aad Bot
Technisch Eindverantwoordelijke (TE):	Paul Verbossen (51E-150923-513015)
Datum rapport:	27-08-2024
Status rapport:	Definitief
Werkordernummer:	24.24.07923



Projectgegevens

Adres onderzoekslocatie

Van Brederodestraat 61 te Noordeloos

SGS Search Ingenieursbureau B.V.

Werkordernummer

Woning

Heeswijk (hoofdkantoor)

Meerstraat 2, Postbus 83
5473 ZH Heeswijk (N.Br.)

Datum onderzoek

24.24.07923

23-08-2024

Opdrachtgever

Opdrachtgever

KleurrijkWonen

Contactpersoon

dienst

Bezoekadres

Postbus 544

Postcode en plaats

4000 AM TIEL

Telefoonnummer

+31 345-596100

Amsterdam

Petroleumhavenweg 8
1041 AC Amsterdam

Groningen

Stavangerweg 21-23
9723 JC Groningen

Spijkenisse

Malledijk 18
3208 LA Spijkenisse

Tel. +31 (0)88 214 66 00

ingenieursbureau@sgssearch.nl

www.sgssearch.nl

Opdrachtnemer

Opdrachtnemer

SGS Search Ingenieursbureau B.V.

Contactpersoon opdrachtnemer

Astrid van Heeswijk

Bezoekadres

Meerstraat 7

Postcode en plaats

5473 ZH Heeswijk

Telefoonnummer

+31 88 214 6600

Website

www.sgssearch.nl

E-mail

nl.search.kwaliteitasbest@sgs.com

Certificaatnummer

07-D070109

SCA-code

07-D070109.01

Deskundig Inventariseerder Asbest (DIA)

Arjan Schouten (51E-041222-412012)

Details rapportage

Datum rapport

27-08-2024

Rapport geldig tot

27-08-2027 (*)

Gecontroleerd door

Aad Bot

Opgesteld door

Arjan Schouten

Technisch Eindverantwoordelijke (TE)

Paul Verbossen

Handtekening technisch eindverantwoordelijke

(*) Het asbestinventarisatie rapport is drie jaar geldig na ondertekening door de Technisch Eindverantwoordelijke, mits het rapport aansluit bij de actuele situatie en de geldende regelgeving.

Niet-gerapporteerd asbest?

Mocht u onverhoopt niet-gerapporteerd asbest aantreffen, dan kunt u uiteraard telefonisch contact met ons opnemen. Voor onze continue kwaliteitsverbetering verzoeken wij u niet-gerapporteerd asbest tevens te melden via nl.search.kwaliteitasbest@sgs.com.

Aan zogenoemde conceptrapporten kunnen geen rechten worden ontleend. Alleen het definitieve asbestinventarisatie rapport is rechtsgeldig. Vermenigvuldiging of publicatie van dit rapport mag alleen in zijn geheel en na schriftelijke goedkeuring van SGS Search Ingenieursbureau B.V. SGS Search Ingenieursbureau B.V. is gecertificeerd door Normec Certification B.V. voor het uitvoeren van asbestinventarisaties onder certificaatnummer 07-D070109. Op al onze aanbiedingen, overeenkomsten en werkzaamheden zijn de toepasselijke algemene voorwaarden van toepassing.

SAMENVATTING EN CONCLUSIE

In opdracht van KleurrijkWonen is een asbestinventarisatie uitgevoerd aan de Van Brederodestraat 61 te Noordeloos.

Algemene informatie	
Aanleiding van het onderzoek:	Verkoop
Doel van het onderzoek	Het in kaart brengen van alle asbestverdachte materialen voor een eventuele sanering
Reikwijdte van het onderzoek:	De reikwijdte van het onderzoek betreft de woning(exclusief buitenzijde dak en kruipruimte), voor- en achtertuin en aanwezige opstal.
Geschiktheid van het rapport:	Het asbestinventarisatierapport is geschikt voor het verwijderen van de uitsluitend in dit rapport genoemde asbesthoudende materialen.
Gebruik object/bouwwerk:	Woning
Object/bouwwerk in gebruik:	Nee
Tekeningen ter beschikking:	Ja, in oud rapport
Algemene opmerkingen:	<ul style="list-style-type: none"> - Dubbelglas is gezet in beglazingskit op siliconebasis. - Het kozijnpaneel in het gevelkozijn van de keuken is van hout. - De vensterbanken en dorpel in de badkamer zijn van natuursteen. - Het vloerluik in de hal is van hout. - De riolerings-afvoerbuizen zijn van PVC. - De golfplaten op de berging zijn asbestvrij. - Het aanwezige vloerzeil is niet asbestverdacht. <p>De aanwezige installaties dateren van na 1994. Op basis hiervan kan worden aangenomen dat in de installaties geen asbestverdachte toepassingen zijn verwerkt.</p>

Bij het asbestonderzoek zijn de volgende bronnen aangetroffen, namelijk:

Bron	Bron/ruimte	Saneringsklasse	Conclusie/Aanbeveling
1	Ontluchtingspijp/ Zolder, Kast in slaapkamer 3	2A	Het materiaal is niet beschadigd en betreft een hechtgebonden toepassing. De kans op vezelemissie uit het materiaal bij normaal gebruik van de ruimte is gering. Op korte termijn saneren is niet noodzakelijk, geadviseerd wordt het materiaal vóór sloop- of renovatiewerkzaamheden te saneren.

Voor een volledige omschrijving per bron, zie paragraaf 2.1.1 en 2.1.2.

Asbestvermoeden

Er bestaat een redelijk vermoeden op niet-direct waarneembare aanwezigheid van asbest, asbesthoudende producten, asbestverontreinigd materiaal en/of asbestverontreinigde constructieonderdelen. Deze is hieronder aangegeven.

Ruimte	Opmerking
Gevels en (spouw) muren	Mogelijk bevinden zich in de gevels en/of (spouw)muren, al dan niet ter plaatse van de gevelkozijnen asbestverdachte toepassingen zoals stort-, tocht-, spouw- en stelstroken en/of stelplaatjes. Dit is echter zonder zwaar destructief handelen met blijvende schade tot gevolg niet waarneembaar.
Badkamer, toilet, keuken	Mogelijk bevinden zich onder de tegelvloeren en/of achter (betegelde) wanden asbestverdachte toepassingen zoals tegellijm. Dit is echter zonder zwaar destructief handelen met blijvende schade tot gevolg niet waarneembaar.
Bouwkundige schachten/koven	Mogelijk bevinden zich in de bouwkundige schachten en/of koven asbestverdachte toepassingen zoals rioleringspijpen, ontluchtingskanalen, standleidingen, plaatmateriaal en/of doorvoeren. Dit is echter zonder zwaar destructief handelen met blijvende schade tot gevolg niet waarneembaar.
Gehele woning	Omdat er in de woning aan de vloeren geen destructieve handelingen mogen worden uitgevoerd en de vloeren strak zijn gelegd en/ of een vaste vloerafwerking is, is er geen inspectie mogelijk onder de vloeren en kan er dus niet worden uitgesloten of er asbesthoudende materialen aanwezig zijn onder de vloer.

CONCLUSIE EN AANBEVELINGEN VAN HET ONDERZOEK

Tijdens het onderzoek is er één asbesthoudende bron aangetroffen.

Voor de aangetroffen asbesthoudende bron is saneren op korte termijn niet noodzakelijk.

SGS Search Ingenieursbureau B.V. heeft de werkzaamheden met de nodige zorg en vakmanschap uitgevoerd, waarbij aan de inspanningsverplichting is voldaan. Het bereikte resultaat is echter niet uitsluitend afhankelijk van de inspanning, maar ook van factoren die buiten de invloedssfeer van SGS Search Ingenieursbureau B.V. liggen.

SGS Search Ingenieursbureau B.V. heeft, conform Certificatieschema voor de Procescertificaten Asbestinventarisatie en Asbestverwijdering als bedoeld in artikel 4.26 van de Arbeidsomstandighedenregeling, tijdens het asbestinventarisatie project gestreefd naar een zo volledig mogelijke detectie en registratie van aanwezige asbesthoudende materialen. Desondanks adviseren wij de te benaderen asbestsaneringsbedrijven een opname van de saneringslocatie te laten doen teneinde een indruk te krijgen van de situatie ter plaatse.

INHOUDSOPGAVE

1. INLEIDING

1.1 Algemeen

1.2 Aanleiding en doel van het onderzoek

1.3 Historisch onderzoek

1.4 Analysemethodiek

2. ASBESTINVENTARISATIE

2.1 Onderzoeksresultaten

2.1.1 Overzicht bronnen

2.1.2 Conclusie en aanbevelingen van het onderzoek

BIJLAGE I Plattegrond(en)

BIJLAGE II Analyserapport(en)

BIJLAGE III SMA-rt document(en)

BIJLAGE IV Foto's

1. INLEIDING

1.1. Algemeen

In opdracht van KleurrijkWonen is een asbestinventarisatie uitgevoerd aan de Van Brederodestraat 61 te Noordeloos. De asbestinventarisatie is uitgevoerd conform Certificatieschema voor de Procescertificaten Asbestinventarisatie en Asbestverwijdering als bedoeld in artikel 4.26 van de Arbeidsomstandighedenregeling. Tijdens deze asbestinventarisatie is de veiligheid in acht genomen die volgens wettelijke normen en richtlijnen, alsmede het intern kwaliteitssysteem van SGS Search Ingenieursbureau B.V. zijn opgelegd aan haar medewerkers. Dit kwaliteitssysteem voldoet aan Certificatieschema voor de Procescertificaten Asbestinventarisatie en Asbestverwijdering als bedoeld in artikel 4.26 van de Arbeidsomstandighedenregeling en NEN-EN-ISO 9001.

1.2. Aanleiding en doel van het onderzoek

De aanleiding van het onderzoek is verkoop.

Het doel van het onderzoek is het in kaart brengen van alle asbestverdachte materialen voor een eventuele sanering.

Tijdens het onderzoek zijn, naast de locatie en de afmetingen van het materiaal, tevens het type en de hoedanigheid van het asbest bepaald.

Het asbestrisico wordt uitgedrukt met behulp van de factoren die het risiconiveau zouden kunnen beïnvloeden. Tevens is een risicogerichte classificatie met betrekking tot de asbestsanering conform SMA-rt methodiek uitgevoerd.

1.3 Historisch onderzoek

Naar aanleiding van historisch onderzoek, zijn inschattingen gemaakt van locaties waar asbesthoudende materialen te verwachten zijn. Inspanning deskresearch en resultaat:

Van Brederodestraat 61 te Noordeloos	
Oppervlakte	106 m ²
Bouwjaar	1973
Data en aard eventuele verbouwingen	Geen verbouwingen bekend.
Inspanningen welke verricht zijn ten behoeve van de deskresearch	Raadplegen eigen database en opdrachtgever.
Bijzonderheden bouwwerk (brandcompartimentering, geluidsisolatie, etc.)	Geen bijzonderheden.
Eerdere saneringen, data en locaties, eindcontrole / documenten	Geen saneringen bekend.
Zijn er zaken naar voren gekomen uit interviews op locatie?	Er heeft geen gesprek op locatie plaats gevonden.

De volgende informatie is uit de deskresearch naar voren gekomen

Deskresearch

Type document	Omschrijving	Referentie	Datum researchstuk	Opgesteld door
Rapport	Van Brederodestraat 61 4225 rc Noordeloos	RFI-17-00009411-SI	23-10-2017	SGS Search Ingenieursbureau BV

Deskresearch opmerkingen

Herkomst	Omschrijving bron	Gecontroleerd	Aanwezig	Opmerking
Deskresearch	Ontluchtingspijp / Zolder, Kast in slaapkamer 3	Ja	Ja	Zie bron 1
Deskresearch	Golfplaat / Berging	Ja	Ja	Asbestvrije golfplaten

1.4. Analysemethodiek

Materiaalmonsters:

Analyse van asbestverdachte materialen vindt plaats door het RVA-testen laboratorium, SGS Search Laboratorium B.V., analyse conform NEN 5896. Hierbij wordt de detectiegrens van 0,1% w/w gehanteerd.

2. ASBESTINVENTARISATIE

2.1. Onderzoeksresultaten

De volgende pagina's geven een presentatie per asbestverdachte bron. Per aangetroffen asbestverdachte locatie worden de details gespecificeerd. Deze gegevens dienen altijd in combinatie met de bijgeleverde plattegronden (Bijlage I) gezien te worden. De nummering van de bronnen en de nummering van de tekeningen komen overeen. De hoeveelheden welke genoemd worden in de rapportage betreffen een inschatting van de aangetroffen bronnen.

Asbestvermoeden

Er bestaat een redelijk vermoeden op niet-direct waarneembare aanwezigheid van asbest, asbesthoudende producten, asbestverontreinigd materiaal en/of asbestverontreinigde constructieonderdelen.

Ruimte	Opmerking
Gevels en (spouw) muren	Mogelijk bevinden zich in de gevels en/of (spouw)muren, al dan niet ter plaatse van de gevelkozijnen asbestverdachte toepassingen zoals stort-, tocht-, spouw- en stelstroken en/of stelplaatjes. Dit is echter zonder zwaar destructief handelen met blijvende schade tot gevolg niet waarneembaar.
Badkamer, toilet, keuken	Mogelijk bevinden zich onder de tegelvloeren en/of achter (betegelde) wanden asbestverdachte toepassingen zoals tegellijm. Dit is echter zonder zwaar destructief handelen met blijvende schade tot gevolg niet waarneembaar.
Bouwkundige schachten/koven	Mogelijk bevinden zich in de bouwkundige schachten en/of koven asbestverdachte toepassingen zoals rioleringspijpen, ontluuchtingskanalen, standleidingen, plaatmateriaal en/of doorvoeren. Dit is echter zonder zwaar destructief handelen met blijvende schade tot gevolg niet waarneembaar.
Gehele woning	Omdat er in de woning aan de vloeren geen destructieve handelingen mogen worden uitgevoerd en de vloeren strak zijn gelegd en/ of een vaste vloerafwerking is, is er geen inspectie mogelijk onder de vloeren en kan er dus niet worden uitgesloten of er asbesthoudende materialen aanwezig zijn onder de vloer.

2.1.1 Overzicht bronnen

Bij het asbestonderzoek zijn de volgende bronnen aangetroffen, namelijk

Van Brederodestraat 61 te Noordeloos

Bronnummer	1
Bron	Ontluchtingspijp
Ruimte	Zolder, Kast in slaapkamer 3
Bouwlaag/niveau	Eerste en tweede verdieping
Locatie in Ruimte	Tussen het dakbeschot en de verdiepingsvloer en in de bouwkundige schacht
Situatie	Binnen
Bereikbaarheid	Goed
Bevestigingsmethode	Ingestort in beton of cement
Intact	Niet beschadigd
Verweerd	Niet verweerd
Zonder breuk en/of beschadigen te verwijderen	Nee
Aantal	3 locaties
Afmeting (totaal)	4,4 m
Aard van materiaal	Hechtgebonden



Analyseresultaten monster(s)

Monstercode	Type	Ruimte	Analyserapportnummer	Analyseresultaten
0297103	M	Zolder	MO-Souffian Akachar-17-00036150-SL	10-15 w/w % CHR 2-5 w/w % CRO

Opmerkingen

De toepassing is op zolder aangetroffen tussen het dakbeschot en de verdiepingsvloer. Hij gaat door de vloer verder naar de eerste verdieping waar hij achter de zijwand in de vaste kast op slaapkamer 3 zit. In de keuken is hij waarneembaar in het plafond.

Op zolder ca. 1.8 meter en in de schacht (vaste kast slaapkamer 3) ca. 2.6 meter.

Risicoklasse handeling m.b.t. asbestsanering

Risicoklasse 2A

Aanbevolen maatregelen

Op korte termijn saneren is niet noodzakelijk, geadviseerd wordt het materiaal vóór sloop- of renovatiewerkzaamheden te saneren.

Conclusie

Het materiaal is niet beschadigd en betreft een hechtgebonden toepassing. De kans op vezelemissie uit het materiaal bij normaal gebruik van de ruimte is gering.

Specifieke opmerking t.b.v. veilige verwijdering van het materiaal

Saneren in containment met de best bestaande technieken.



Overzichtsfoto zolder



Detailfoto ontluhtingspijp

2.1.2 Conclusie en aanbevelingen van het onderzoek

Tijdens het onderzoek is er één asbesthoudende bron aangetroffen.

Voor de aangetroffen asbesthoudende bron is saneren op korte termijn niet noodzakelijk.

SGS Search Ingenieursbureau B.V. heeft de werkzaamheden met de nodige zorg en vakmanschap uitgevoerd, waarbij aan de inspanningsverplichting is voldaan. Het bereikte resultaat is echter niet uitsluitend afhankelijk van de inspanning, maar ook van factoren die buiten de invloedssfeer van SGS Search Ingenieursbureau B.V. liggen.

SGS Search Ingenieursbureau B.V. heeft, conform Certificatieschema voor de Procescertificaten Asbestinventarisatie en Asbestverwijdering als bedoeld in artikel 4.26 van de Arbeidsomstandighedenregeling, tijdens het asbestinventarisatie project gestreefd naar een zo volledig mogelijke detectie en registratie van aanwezige asbesthoudende materialen. Desondanks adviseren wij de te benaderen asbestsaneringsbedrijven een opname van de saneringslocatie te laten doen teneinde een indruk te krijgen van de situatie ter plaatse.

BIJLAGE I PLATTEGROND(EN)

Gebouw: Van Brederodestraat 61 te Noordeloos

RENVOOI

1: Ontluchtingspijp

M: monsterlocatie

 geïnspecteerd gebied

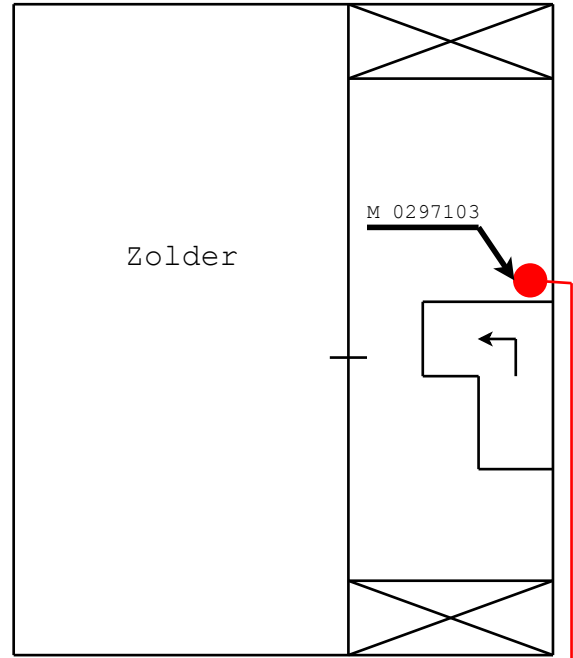
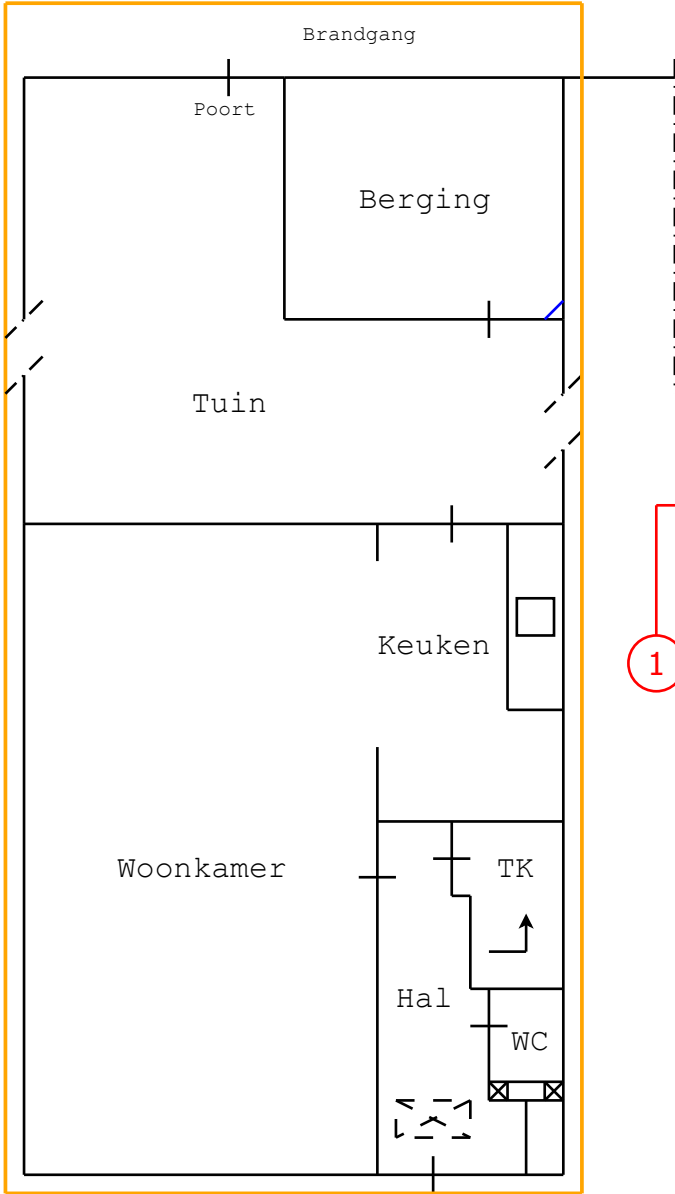
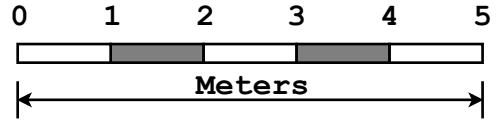

2e verdieping

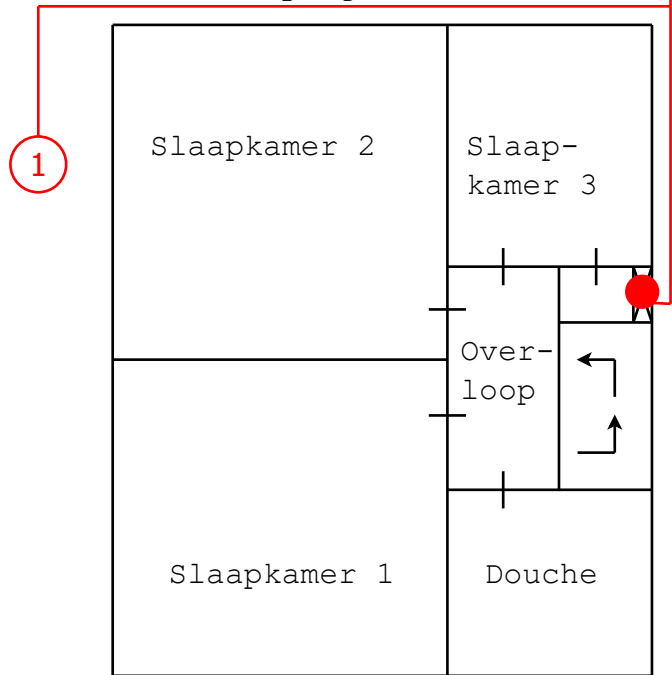

1e verdieping

Beganegrond

Project: van Brederodestraat 61 Noordeloos	Getekend: AJS	23-08-2024
Afmetingen volgens schaalbalk kunnen afwijken van de werkelijke situatie, aan deze maten kunnen geen rechten worden ontleend		

BIJLAGE II ANALYSERAPPORT(EN)

KleurrijkWonen
 heer P. van der Graaf
 Postbus 4
 4190 CA GELDERMALSEN

Rapportnummer: **MO-Souffian Akachar-17-00036150-SL**

Onderzoeksgegevens

Type onderzoek **Materiaalidentificatie** middels optische microscopie conform NEN5896
Doel onderzoek Kwalitatieve bepaling van het soort asbest en semi-kwantitatieve bepaling van de concentratie asbest in asbestverdacht materiaal.
Datum identificatie 20-10-2017
Adres analyse Petroleumhavenweg 8 te Amsterdam
Locatie bemonstering Van Brederodestraat 61 4225 rc te Noordeloos
Uitvoerend medewerker Cees Blom
Uitvoerend analist Stef Hilhorst
Monster(s) genomen door SGS Search Ingenieursbureau B.V.

Dossiernummer laboratorium
 DOS-17-00027696-SL

Projectnummer laboratorium
 PSL-17-10001838-SL

Projectnummer opdrachtgever
 RFI-17-00009411-SI

Aantal monsters 2

Indien de monsters niet door SGS Search Laboratorium B.V. genomen zijn, draagt SGS Search Laboratorium B.V. geen verantwoordelijkheid inzake herkomst en representativiteit, alsmede veiligheid tijdens monsterneming.

Analyseresultaten

Bijzonderheden Geen

Volgnr.	Monsternummer	Locatie	Omschrijving Materiaal	Analyseresultaat	Hechtgebonden
1	0297103	Zolder , Tussen het dakbeschoot en de verdiepingsvl	Ontluchtingspijp	10 -15 w/w % CHR, 2 - 5 w/w % CRO	Ja
2	0297104	Berging, Op de berging	Golfplaat	10 -15 w/w % CHR, 2 - 5 w/w % CRO	Ja

Aanvullende informatie aangaande dit rapport is beschikbaar voor de eindgebruiker. Deze informatie kan uitsluitend via de opdrachtgever van SGS Search Laboratorium B.V. worden opgevraagd.
 Dit rapport mag op geen enkele wijze, behalve in zijn geheel, gereproduceerd worden zonder voorafgaande toestemming van SGS Search Laboratorium B.V.

De ondertekening van deze versie van het rapport wordt automatisch gegenereerd.

Getekend door **SGS Search Laboratorium B.V.** d.d. **20-10-2017**

door: **Ir. Eric J.H.B. Markes**
 Hoofd Laboratorium



SEARCH IS NOW PART OF SGS, THE WORLD'S LEADING INSPECTION, VERIFICATION, TESTING AND CERTIFICATION COMPANY

Rapport MO

Rapportage asbestidentificatie met behulp van optische microscopie NEN 5896

Uitleg rapportages algemeen

Het rapportnummer is een uniek nummer. Aan de hand van dit nummer kunnen vragen worden gesteld en eventueel extra rapporten worden opgevraagd door de opdrachtgever.

Alleen aan de opdrachtgever of door de opdrachtgever aangewezen partij zal informatie worden verstrekt omtrent het resultaat van het uitgevoerde onderzoek.

Het dossiernummer van SGS Search Laboratorium B.V. is een uniek nummer dat door SGS Search Laboratorium B.V. voorafgaand aan de uitvoering van iedere opdracht wordt aangemaakt.

Het is mogelijk dat de werkzaamheden van SGS Search Laboratorium B.V. een onderdeel vormen van een project waarbij een directievoerder voor de asbestsanering betrokken is. In dat geval wordt bij "projectnummer klant" het voor dat project geldende kenmerk ingevoerd.

Aanvullende uitleg analyseresultaat

Serpentijn

CHR = Chrysotiel (wit asbest)

Amfibool

ANT = Anthofylit (geel asbest)

AMO = Amosiet (bruin asbest)

ACT = Actinoliet (groen asbest)

CRO = Crocidoliet (blauw asbest)

TRE = Tremoliet (grijs asbest)

Analyseresultaat w/w%

Met behulp van dit percentage wordt een inschatting gemaakt van de hoeveelheid asbest van die soort(en) in het materiaalmonsters. Conform de NEN 5896 is dit percentage een inschatting van het gewicht aan asbestvezels ten opzichte van het gewicht van het totale monster (w=weight=gewicht).

Analyseresultaat <0,1%

Conform de NEN 5896 betekent de waarde <0,1% dat in het monster geen asbestvezels zijn aangetroffen.

Hechtgebonden ja/nee

In het geval van asbest wordt aangegeven hoe stevig of los de asbestvezels in het materiaal zitten:

- Hechtgebonden 'ja' betekent dat de vezels vast in het materiaal zitten (breukvlakken uitgezonderd).
- Hechtgebonden 'nee' betekent dat de vezels los in het materiaal zitten en dat het risico hoog is dat er bij lichte beroering van het materiaal vezels vrijkomen.
- Hechtgebonden 'n.v.t.' betekent dat er geen uitspraak aangaande de gebondenheid nodig is.

SGS Search Laboratorium B.V.

Heeswijk (hoofdkantoor)

Meerstraat 7, Postbus 83
5473 ZH Heeswijk (N.Br.)

Amsterdam

Petroleumhavenweg 8
1041 AC Amsterdam

Groningen

Stavangerweg 21-23
9723 JC Groningen

Spijkensse

Malledijk 18
3208 LA Spijkensse

Tel. +31 (0)88 214 66 00
laboratorium@sgssearch.nl

www.sgssearch.nl

Aanvullende uitleg analysetechniek

Optische Microscopie

De identificatie middels optische microscopie bestaat uit twee onderdelen. Allereerst wordt bij een vergroting van ongeveer 50x onder een stereomicroscop gezocht naar vezels. Indien deze aangetroffen worden, wordt er met behulp van dispersievloeistof een preparaat gemaakt. Dit preparaat wordt onder de polarisatiemicroscop bij een vergroting van 125x nader onderzocht. De vezels worden gekarakteriseerd op grond van kenmerkende optische eigenschappen zoals: brekingsindex, dubbelbreking, dispersie en het gedrag in gepolariseerd licht.

Algemene disclaimer

Behoudens andersluidende overeenkomst worden alle opdrachten en documenten uitgevoerd en uitgegeven op basis van onze algemene voorwaarden. De aandacht wordt gevestigd op de beperking van aansprakelijkheid, de vergoedings- en bevoegdheidskwesties bepaald door deze voorwaarden.

Elke houder van dit document dient te weten dat de informatie vervat in dit document enkel de bevindingen van SGS op het ogenblik van haar tussenkomst en binnen de grenzen van de eventuele instructies van de opdrachtgever, bevat. SGS is enkel aansprakelijk ten aanzien van haar opdrachtgever en dit document stelt de bij een handelstransactie betrokken partijen niet vrij van hun plicht al hun rechten en verplichtingen uit te oefenen voortvloeiend uit de handelsdocumenten.

Vermenigvuldiging of publicatie van dit document mag alleen in zijn geheel en na schriftelijke goedkeuring van SGS gebeuren. Het aanbrengen van aanpassingen en/of toevoegingen aan dit document is exclusief voorbehouden aan SGS. Elke niet door SGS toegestane wijziging evenals de namaak of vervalsing van de inhoud of het uitzicht van dit document is onwettig en overtreders zullen vervolgd worden.

Ondanks de zorgvuldigheid die betracht wordt, is SGS niet aansprakelijk voor schade, welke dan ook, als gevolg van onjuistheden in of problemen veroorzaakt door, (elektronische) communicatie.

Dit document bevat vertrouwelijke informatie. Indien u als niet geadresseerde dit rapport ontvangt, wordt u verzocht de afzender hier direct omtrent te informeren en het document te vernietigen.

Dit rapport is met de grootst mogelijke zorg met inachtneming van alle relevante regelgeving opgesteld. Dit rapport is exclusief bestemd voor onze opdrachtgever, derden kunnen daaraan geen rechten ontleen. Het opstellen van het rapport geldt voor ons als een inspanningsverplichting, van welke inspanning wij ons maximaal hebben gekweten. Mochten er onverhoopt fouten in voorkomen, dan kunnen wij ter zake geen meer of andere aansprakelijkheid aanvaarden dan in onze algemene voorwaarden staat vermeld.

Vermenigvuldiging of publicatie van dit rapport mag alleen in zijn geheel en na schriftelijke goedkeuring van SGS Search Laboratorium B.V. SGS Search Laboratorium B.V. is geaccrediteerd door de Raad voor Accreditatie onder nrs. L238 en I137. Op al onze aanbiedingen, overeenkomsten en werkzaamheden zijn onze leveringsvoorwaarden van toepassing, die zijn gedeponneerd bij Kamer van Koophandel en Fabrieken te Eindhoven.

BIJLAGE III SMA-rt DOCUMENT(EN)

SMART Risicoclassificatie

Aangemaakt op 27 augustus 2024 om 16h19 (2623610)

SGS Search Ingenieursbureau BV

SCA-code: 07-D070109.01



Deze risicoclassificatie maakt onverbreekelijk onderdeel uit van het asbestinventarisatierapport [07-D070109.01-24.24.07923].

Identificatie

Adres	-, -
Projectcode	24.24.07923
Projectnaam	Woning
Broncode	Bron 1
Bronnaam	Ontluchtingspijp

Feiten

Productspecificatie	Asbestcement buizen en kanalen
Hechtgebondenheid	Hechtgebonden
Hoeveelheid asbest	4,4 m ³
Percentage Chrysotiel	10 - 15 %
Percentage Amfibool asbest	2 - 5 %
Analysecertificaatnummer	MO-Souffian Akachar-17-00036150-SL

Situatie

Bevestiging	Ingestort in beton of cement
Binnen / buiten	Binnen
Beschadiging	Niet
Verweerdheid	Niet

Extra vragen

Vraag:	De asbesttoepassing is volledig in beton gestort.
Antwoord:	Nee

Verwijdering

Handeling	Overig (als geheel verwijderen niet mogelijk is)
-----------	--

Risicoclassificatie

Risicoklasse	2A
Gebuurde versie classificatiemodel	SMART 2.4 24072024 (ingangsdatum 24-07-2024)

Werkplanellementen

Containment RK2A - uitzondering eindmeting

Voorafgaand aan de werkzaamheden dient een containment te worden ingericht conform het certificatieschema.

Het gecertificeerde asbestverwijderingsbedrijf dat de asbestverwijderingswerkzaamheden uitvoert, dient de best bestaande technieken toe te passen. Er dienen bronmaatregelen genomen te worden om vezelemisatie te voorkomen. Deze maatregelen dienen in een werkplan, opgesteld conform het certificatieschema, te worden opgenomen.

Er dient een eindcontrole door een RvA geaccrediteerde (ISO 17020) inspectie-instelling volgens NEN 2990, onderdeel visuele inspectie en onderdeel luchtmetingen, te worden uitgevoerd.

Voor de eindmeting geldt de uitzondering zoals vastgelegd in Artikel 4.30 (Uitzondering in geval van eindmeting) van de Arboregeling (Str. 2017 - 23415) en er dient getoetst te worden aan 10.000 vezels/m³.

BIJLAGE IV FOTO'S

Bronnen

1 Ontluchtingspijp



Overzichtsfoto zolder



Detailfoto ontluchtingspijp

Algemene fotobijlage



Van Brederodestraat 61 te Noordeloos



Van Brederodestraat 61 te Noordeloos



Van Brederodestraat 61 te Noordeloos



Van Brederodestraat 61 te Noordeloos



Van Brederodestraat 61 te Noordeloos



Van Brederodestraat 61 te Noordeloos



Van Brederodestraat 61 te Noordeloos



Van Brederodestraat 61 te Noordeloos



Van Brederodestraat 61 te Noordeloos



Van Brederodestraat 61 te Noordeloos



Van Brederodestraat 61 te Noordeloos



Van Brederodestraat 61 te Noordeloos



Van Brederodestraat 61 te Noordeloos



Van Brederodestraat 61 te Noordeloos



Van Brederodestraat 61 te Noordeloos

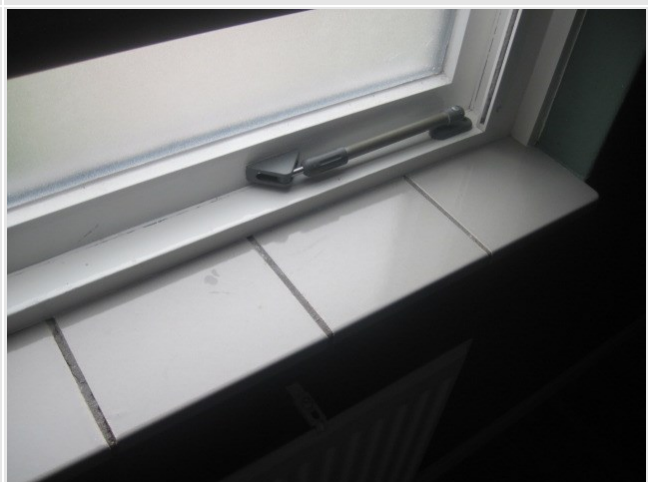

Van Brederodestraat 61 te Noordeloos



Van Brederodestraat 61 te Noordeloos



Van Brederodestraat 61 te Noordeloos



Van Brederodestraat 61 te Noordeloos



Van Brederodestraat 61 te Noordeloos



Van Brederodestraat 61 te Noordeloos



Van Brederodestraat 61 te Noordeloos



Van Brederodestraat 61 te Noordeloos



Van Brederodestraat 61 te Noordeloos



Van Brederodestraat 61 te Noordeloos

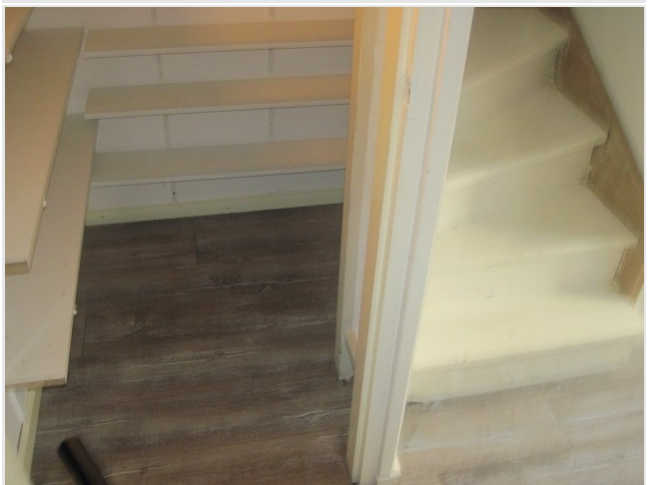

Van Brederodestraat 61 te Noordeloos



Van Brederodestraat 61 te Noordeloos

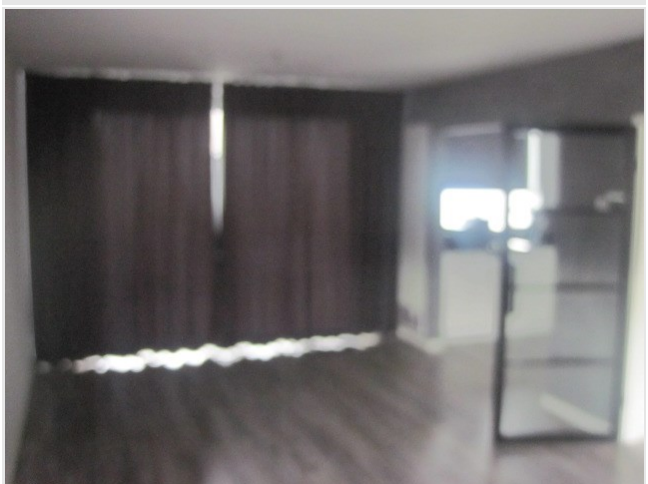

Van Brederodestraat 61 te Noordeloos



Van Brederodestraat 61 te Noordeloos



Van Brederodestraat 61 te Noordeloos



Van Brederodestraat 61 te Noordeloos



Van Brederodestraat 61 te Noordeloos



Van Brederodestraat 61 te Noordeloos



Van Brederodestraat 61 te Noordeloos



Van Brederodestraat 61 te Noordeloos

