

## ASBESTINVENTARISATIE

conform Certificatieschema voor de Procecertificaten Asbestinventarisatie en Asbestverwijdering als bedoeld in artikel 4.26 van de Arbeidsomstandighedenregeling

|  |   |
|--|---|
| Opdrachtgever:                           | KleurrijkWonen                                |
| Adres onderzoekslocatie:                 | Valeriaan 52 te Culemborg<br>Woning           |
| Opdrachtnemer:                           | SGS Search Ingenieursbureau B.V. (07-D070109) |
| Deskundig Inventariseerder Asbest (DIA): | Susanne van Zanten (51E-221223-412131)        |
| Intern Projectverantwoordelijke (IP):    | Philip Suijskens, Karin Verhoeven             |
| Technisch Eindverantwoordelijke (TE):    | Paul Verbossen (51E-150923-513015)            |
| Datum rapport:                           | 04-09-2024                                    |
| Status rapport:                          | Definitief                                    |
| Werkordernummer:                         | 24.24.07633                                   |



## Projectgegevens

Adres onderzoekslocatie

Valeriaan 52 te Culemborg

SGS Search Ingenieursbureau B.V.

Werkordernummer

Woning

**Heeswijk (hoofdkantoor)**

Meerstraat 2, Postbus 83  
5473 ZH Heeswijk (N.Br.)

Datum onderzoek

24.24.07633

02-09-2024

## Opdrachtgever

Opdrachtgever

KleurrijkWonen

Contactpersoon

dienst

Bezoekadres

Postbus 544

Postcode en plaats

4000 AM TIEL

Telefoonnummer

+31 345-596100

**Amsterdam**

Petroleumhavenweg 8  
1041 AC Amsterdam

**Groningen**

Stavangerweg 21-23  
9723 JC Groningen

**Spijkensisse**

Molledijk 18  
3208 LA Spijkensisse

Tel. +31 (0)88 214 66 00

ingenieursbureau@sgssearch.nl  
[www.sgssearch.nl](http://www.sgssearch.nl)

## Opdrachtnemer

Opdrachtnemer

SGS Search Ingenieursbureau B.V.

Contactpersoon opdrachtnemer

Astrid van Heeswijk

Bezoekadres

Meerstraat 7

Postcode en plaats

5473 ZH Heeswijk

Telefoonnummer

+31 88 214 6600

Website

[www.sgssearch.nl](http://www.sgssearch.nl)

E-mail

[nl.search.kwaliteitasbest@sgs.com](mailto:nl.search.kwaliteitasbest@sgs.com)

Certificaatnummer

07-D070109

SCA-code

07-D070109.01

Deskundig Inventariseerder Asbest (DIA)

Susanne van Zanten (51E-221223-412131)

## Details rapportage

Datum rapport

04-09-2024

Rapport geldig tot

04-09-2027 (\*)

Gecontroleerd door

Philip Suijskens, Karin Verhoeven

Opgesteld door

Susanne van Zanten

Technisch Eindverantwoordelijke (TE)

Paul Verbossen

Handtekening technisch eindverantwoordelijke



(\*) Het asbestinventarisatierapport is drie jaar geldig na ondertekening door de Technisch Eindverantwoordelijke, mits het rapport aansluit bij de actuele situatie en de geldende regelgeving.

## Niet-gerapporteerd asbest?

Mocht u onverhoopt niet-gerapporteerd asbest aantreffen, dan kunt u uiteraard telefonisch contact met ons opnemen. Voor onze continue kwaliteitsverbetering verzoeken wij u niet-gerapporteerd asbest tevens te melden via [nl.search.kwaliteitasbest@sgs.com](mailto:nl.search.kwaliteitasbest@sgs.com).

Aan zogenoemde conceptrapporten kunnen geen rechten worden ontleend. Alleen het definitieve asbestinventarisatierapport is rechtsgeldig. Vermenigvuldiging of publicatie van dit rapport mag alleen in zijn geheel en na schriftelijke goedkeuring van SGS Search Ingenieursbureau B.V. SGS Search Ingenieursbureau B.V. is gecertificeerd door Normec Certification B.V. voor het uitvoeren van asbestinventarisaties onder certificaatnummer 07-D070109. Op al onze aanbiedingen, overeenkomsten en werkzaamheden zijn de toepasselijke algemene voorwaarden van toepassing.

## SAMENVATTING EN CONCLUSIE

In opdracht van KleurrijkWonen is een asbestinventarisatie uitgevoerd aan de Valeriaan 52 te Culemborg.

| Algemene informatie           |  |
|-------------------------------|--|
| Aanleiding van het onderzoek: | De mutatie van de woning   |
| Doel van het onderzoek        | Het in kaart brengen van alle asbestverdachte materialen voor een eventuele sanering   |
| Reikwijdte van het onderzoek: | De reikwijdte van het onderzoek betreft de woning inclusief tuin en berging en is exclusief de kruipruimte en het dak.<br><br>Met betrekking tot het 5-meter-vrijgave gebied is een gebied van 5 meter vanaf de bron aan achtergevel eveneens geïnspecteerd, binnen dit gebied zijn golfplaten waargenomen. De naastgelegen kavels zijn fysiek, zonder toestemming, niet toegankelijk.   |
| Geschiktheid van het rapport: | Het rapport is geschikt voor het verwijderen van het in dit rapport genoemde asbesthoudende materiaal.   |
| Gebruik object/bouwwerk:      | Woning   |
| Object/bouwwerk in gebruik:   | Nee  |
| Tekeningen ter beschikking:   | Nee  |
| Algemene opmerkingen:         | De vloerbedekking op begane grond, 1e en 2de verdieping, doorgelegd laminaat, is ter overname. Het laminaat is doorgelegd onder het keukenblok. Tijdens de asbestinventarisatie zijn er onder het laminaat geen asbestverdachte materialen aangetroffen. De inspectie heeft zich beperkt tot een waarneming (daar waar mogelijk) ten plaatse van de randen en/of stofdorpels. De aangetroffen installaties zijn gezien het bouwjaar niet verdacht. Rondom de dubbele beglazing is een niet verdachte kit aanwezig. Er is visueel geen kruipruik waargenomen. |

Bij het asbestonderzoek zijn de volgende bronnen aangetroffen, namelijk:

| Bron | Bron/ruimte        | Saneringsklasse | Conclusie/Aanbeveling  |
|------|--------------------|-----------------|--|
| 1    | Golfplaat/ Berging | 2               | Het materiaal is niet beschadigd en betreft een hechtgebonden toepassing. De kans op vezelemisatie uit het materiaal bij normaal gebruik van de ruimte is gering. Op korte termijn saneren is niet noodzakelijk, geadviseerd wordt het materiaal vóór sloop- of renovatiewerkzaamheden te saneren. |

Voor een volledige omschrijving per bron, zie paragraaf 2.1.1 en 2.1.2.

### Asbestvermoeden

Er bestaat een redelijk vermoeden op niet-direct waarneembare aanwezigheid van asbest, asbesthoudende producten, asbestverontreinigd materiaal en/of asbestverontreinigde constructieonderdelen. Deze is hieronder aangegeven.

| Ruimte                                     | Opmerking  |
|--|--|
| Badkamer, toilet en keuken                 | Mogelijk bevinden zich onder de tegelvloeren en/of achter tegelwanden nog asbestverdachte bronnen zoals tegellijm. Dit is echter zonder destructief onderzoek met blijvende schade niet waarneembaar.  |
| Gehele woning                              | Mogelijk bevinden zich in de bouwkundige schachten asbestverdachte toepassingen zoals rioleringspijpen, ontluchtingskanalen, standleidingen, plaatmateriaal en/of doorvoeren. Dit is echter zonder zwaar destructief handelen met blijvende schade tot gevolg niet waarneembaar.                     |
| Gevels en (spouw)muren                     | Mogelijk bevinden zich in de gevels en/of (spouw)muren, al dan niet ter plaatse van de gevelkozijnen asbestverdachte toepassingen zoals stort-, tocht-, spouw- en stelstroken en/of stelplaatjes. Dit is echter zonder zwaar destructief handelen met blijvende schade tot gevolg niet waarneembaar. |
| Vloeren begane grond, 1e en 2de verdieping | Ondanks een inspectie onder de vloerbedekking ten plaatse van de randen en/of stofdorpels kan niet worden uitgesloten dat er zich op een niet te inspecteren locatie in de betreffende ruimte asbestverdachte materialen onder de vloerbedekkingen bevinden.   |

## CONCLUSIE EN AANBEVELINGEN VAN HET ONDERZOEK

Tijdens het onderzoek is 1 asbesthoudende bron aangetroffen. Op korte termijn saneren is niet noodzakelijk, geadviseerd wordt het materiaal vóór sloop- of renovatiewerkzaamheden te saneren.

Indien men bij sloop of renovatiewerkzaamheden in aanraking komt met de vermoedens zoals beschreven in dit rapport, wordt een aanvullend/ destructief onderzoek geadviseerd.

SGS Search Ingenieursbureau B.V. heeft de werkzaamheden met de nodige zorg en vakmanschap uitgevoerd, waarbij aan de inspanningsverplichting is voldaan. Het bereikte resultaat is echter niet uitsluitend afhankelijk van de inspanning, maar ook van factoren die buiten de invloedssfeer van SGS Search Ingenieursbureau B.V. liggen.

SGS Search Ingenieursbureau B.V. heeft, conform Certificatieschema voor de Procescertificaten Asbestinventarisatie en Asbestverwijdering als bedoeld in artikel 4.26 van de Arbeidsomstandighedenregeling, tijdens het asbestinventarisatie project gestreefd naar een zo volledig mogelijke detectie en registratie van aanwezige asbesthoudende materialen. Desondanks adviseren wij de te benaderen asbestsaneringsbedrijven een opname van de saneringslocatie te laten doen teneinde een indruk te krijgen van de situatie ter plaatse.

## INHOUDSOPGAVE

### 1. INLEIDING

#### 1.1 Algemeen

#### 1.2 Aanleiding en doel van het onderzoek

#### 1.3 Historisch onderzoek

#### 1.4 Analysemethodiek

### 2. ASBESTINVENTARISATIE

#### 2.1 Onderzoeksresultaten

##### 2.1.1 Overzicht bronnen

##### 2.1.2 Conclusie en aanbevelingen van het onderzoek

BIJLAGE I Plattegrond(en)

BIJLAGE II Analyserapport(en)

BIJLAGE III SMA-rt document(en)

BIJLAGE IV Foto's

## 1. INLEIDING

### 1.1. Algemeen

In opdracht van KleurrijkWonen is een asbestinventarisatie uitgevoerd aan de Valeriaan 52 te Culemborg. De asbestinventarisatie is uitgevoerd conform Certificatieschema voor de Procecertificaten Asbestinventarisatie en Asbestverwijdering als bedoeld in artikel 4.26 van de Arbeidsomstandighedenregeling. Tijdens deze asbestinventarisatie is de veiligheid in acht genomen die volgens wettelijke normen en richtlijnen, alsmede het intern kwaliteitssysteem van SGS Search Ingenieursbureau B.V. zijn opgelegd aan haar medewerkers. Dit kwaliteitssysteem voldoet aan Certificatieschema voor de Procecertificaten Asbestinventarisatie en Asbestverwijdering als bedoeld in artikel 4.26 van de Arbeidsomstandighedenregeling en NEN-EN-ISO 9001.

### 1.2. Aanleiding en doel van het onderzoek

De aanleiding van het onderzoek is de mutatie van de woning.

Het doel van het onderzoek is het in kaart brengen van alle asbestverdachte materialen voor een eventuele sanering.

Tijdens het onderzoek zijn, naast de locatie en de afmetingen van het materiaal, tevens het type en de hoedanigheid van het asbest bepaald.

Het asbestrisico wordt uitgedrukt met behulp van de factoren die het risiconiveau zouden kunnen beïnvloeden. Tevens is een risicogerichte classificatie met betrekking tot de asbestsanering conform SMA-rt methodiek uitgevoerd.

### 1.3 Historisch onderzoek

Naar aanleiding van historisch onderzoek, zijn inschattingen gemaakt van locaties waar asbesthoudende materialen te verwachten zijn. Inspanning deskresearch en resultaat:

| Valeriaan 52 te Culemborg   |   |
|---|---|
| Oppervlakte   | 123 m <sup>2</sup>                          |
| Bouwjaar  | 1976  |
| Data en aard eventuele verbouwingen                                     | Geen verbouwingen bekend.                   |
| Inspanningen welke verricht zijn ten behoeve van de deskresearch        | Raadplegen eigen database en opdrachtgever. |
| Bijzonderheden bouwwerk (brandcompartimentering, geluidsisolatie, etc.) | Geen bijzonderheden.                        |
| Eerdere saneringen, data en locaties, eindcontrole / documenten         | Geen saneringen bekend.                     |
| Zijn er zaken naar voren gekomen uit interviews op locatie?             | Geen interview.                             |

De volgende informatie is uit de deskresearch naar voren gekomen

#### Deskresearch

| Type document | Omschrijving              | Referentie         | Datum researchstuk | Opgesteld door                 |
|---------------|---------------------------|--------------------|--------------------|--------------------------------|
| Rapport       | Valeriaan 47 te Culemborg | RFI-19-00002901-SI | 27-03-2019         | SGS Search Ingenieursbureau BV |
| Rapport       | Valeriaan 78 te Culemborg | RFI-16-00006318-SI | 01-07-2016         | SGS Search Ingenieursbureau BV |

#### Deskresearch opmerkingen

| Herkomst     | Omschrijving bron                  | Gecontroleerd | Aanwezig | Opmerking         |
|--------------|------------------------------------|---------------|----------|-------------------|
| Deskresearch | Plaatmateriaal / Zolder (overloop) | Ja            | Nee      | Niet aangetroffen |
| Deskresearch | Golfplaat / Schuur                 | Ja            | Ja       | Zie bron 1        |

### 1.4. Analysemethodiek

#### Materiaalmonsters:

Analyse van asbestverdachte materialen vindt plaats door het RVA-testen laboratorium, SGS Search Laboratorium B.V., analyse conform NEN 5896. Hierbij wordt de detectiegrens van 0,1% w/w gehanteerd.

## 2. ASBESTINVENTARISATIE

### 2.1. Onderzoeksresultaten

De volgende pagina's geven een presentatie per asbestverdachte bron. Per aangetroffen asbestverdachte locatie worden de details gespecificeerd. Deze gegevens dienen altijd in combinatie met de bijgeleverde plattegronden (Bijlage I) gezien te worden. De nummering van de bronnen en de nummering van de tekeningen komen overeen. De hoeveelheden welke genoemd worden in de rapportage betreffen een inschatting van de aangetroffen bronnen.

#### Asbestvermoeden

Er bestaat een redelijk vermoeden op niet-direct waarneembare aanwezigheid van asbest, asbesthoudende producten, asbestverontreinigd materiaal en/of asbestverontreinigde constructieonderdelen.

| Ruimte                                     | Opmerking  |
|--|--|
| Badkamer, toilet en keuken                 | Mogelijk bevinden zich onder de tegelvloeren en/of achter tegelwanden nog asbestverdachte bronnen zoals tegellijm. Dit is echter zonder destructief onderzoek met blijvende schade niet waarneembaar.  |
| Gehele woning                              | Mogelijk bevinden zich in de bouwkundige schachten asbestverdachte toepassingen zoals rioleringspijpen, ontluuchtingskanalen, standleidingen, plaatmateriaal en/of doorvoeren. Dit is echter zonder zwaar destructief handelen met blijvende schade tot gevolg niet waarneembaar.                    |
| Gevels en (spouw)muren                     | Mogelijk bevinden zich in de gevels en/of (spouw)muren, al dan niet ter plaatse van de gevelkozijnen asbestverdachte toepassingen zoals stort-, tocht-, spouw- en stelstroken en/of stelplaatjes. Dit is echter zonder zwaar destructief handelen met blijvende schade tot gevolg niet waarneembaar. |
| Vloeren begane grond, 1e en 2de verdieping | Ondanks een inspectie onder de vloerbedekking ten plaatse van de randen en/of stofdorpels kan niet worden uitgesloten dat er zich op een niet te inspecteren locatie in de betreffende ruimte asbestverdachte materialen onder de vloerbedekkingen bevinden.   |

### 2.1.1 Overzicht bronnen

Bij het asbestonderzoek zijn de volgende bronnen aangetroffen, namelijk

#### Valeriaan 52 te Culemborg

|   |                  |
|---|------------------|
| Bronnummer                                    | 1                |
| Bron  | Golfplaat        |
| Ruimte  | Berging          |
| Bouwlaag/niveau                               | Begane grond     |
| Locatie in Ruimte                             | Op dak           |
| Situatie                                      | Buiten           |
| Bereikbaarheid                                | Goed             |
| Bevestigingsmethode                           | Geschroefd       |
| Intact  | Niet beschadigd  |
| Verweerd                                      | Niet verweerd    |
| Zonder breuk en/of beschadigen te verwijderen | Nee              |
| Aantal  | 1 locaties       |
| Afmeting (totaal)                             | 7 m <sup>2</sup> |
| Aard van materiaal                            | Hechtgebonden    |



#### Analyseresultaten monster(s)

| Monstercode | Type | Ruimte  | Analyserapportnummer | Analyseresultaten |
|-------------|------|---------|----------------------|-------------------|
| 0885300     | M    | Berging | AMM24-06931          | 5-10 w/w % CHR    |

#### Opmerkingen

De bemonsterde golfplaten liggen op de berging. Overige naastgelegen golfplaten, op overkapping, zijn niet verdacht.

De golfplaten liggen geschakeld aan de golfplaten van de overkapping.

#### Risicoklasse handeling m.b.t. asbestsanering

Risicoklasse 2

#### Aanbevolen maatregelen

Op korte termijn saneren is niet noodzakelijk, geadviseerd wordt het materiaal vóór sloop- of renovatiewerkzaamheden te saneren.

#### Conclusie

Het materiaal is niet beschadigd en betreft een hechtgebonden toepassing. De kans op vezelemisatie uit het materiaal bij normaal gebruik van de ruimte is gering.

#### Specifieke opmerking t.b.v. veilige verwijdering van het materiaal

Werken op hoogte



Overzichtsfoto

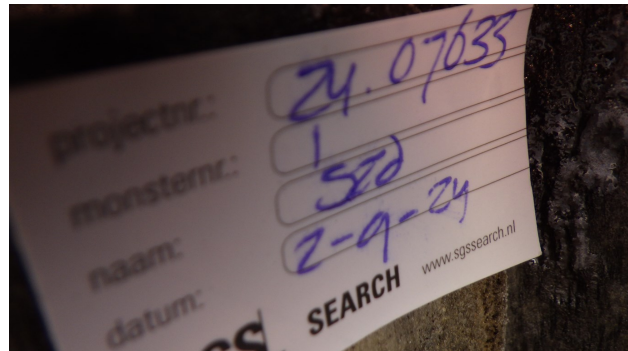

Monsterlocatie

### 2.1.2 Conclusie en aanbevelingen van het onderzoek

Tijdens het onderzoek is 1 asbesthoudende bron aangetroffen. Op korte termijn saneren is niet noodzakelijk, geadviseerd wordt het materiaal vóór sloop- of renovatiewerkzaamheden te saneren.

Indien men bij sloop of renovatiewerkzaamheden in aanraking komt met de vermoedens zoals beschreven in dit rapport, wordt een aanvullend/destructief onderzoek geadviseerd.

SGS Search Ingenieursbureau B.V. heeft de werkzaamheden met de nodige zorg en vakmanschap uitgevoerd, waarbij aan de inspanningsverplichting is voldaan. Het bereikte resultaat is echter niet uitsluitend afhankelijk van de inspanning, maar ook van factoren die buiten de invloedssfeer van SGS Search Ingenieursbureau B.V. liggen.

SGS Search Ingenieursbureau B.V. heeft, conform Certificatieschema voor de Procescertificaten Asbestinventarisatie en Asbestverwijdering als bedoeld in artikel 4.26 van de Arbeidsomstandighedenregeling, tijdens het asbestinventarisatie project gestreefd naar een zo volledig mogelijke detectie en registratie van aanwezige asbesthoudende materialen. Desondanks adviseren wij de te benaderen asbestsaneringsbedrijven een opname van de saneringslocatie te laten doen teneinde een indruk te krijgen van de situatie ter plaatse.



**BIJLAGE I PLATTEGROND(EN)**

Gebouw: Valeriaan 52 te Culemborg

RENVOOI

1: Golfplaat

M: Monsterlocatie

⌈ : Onderzoeksgebied

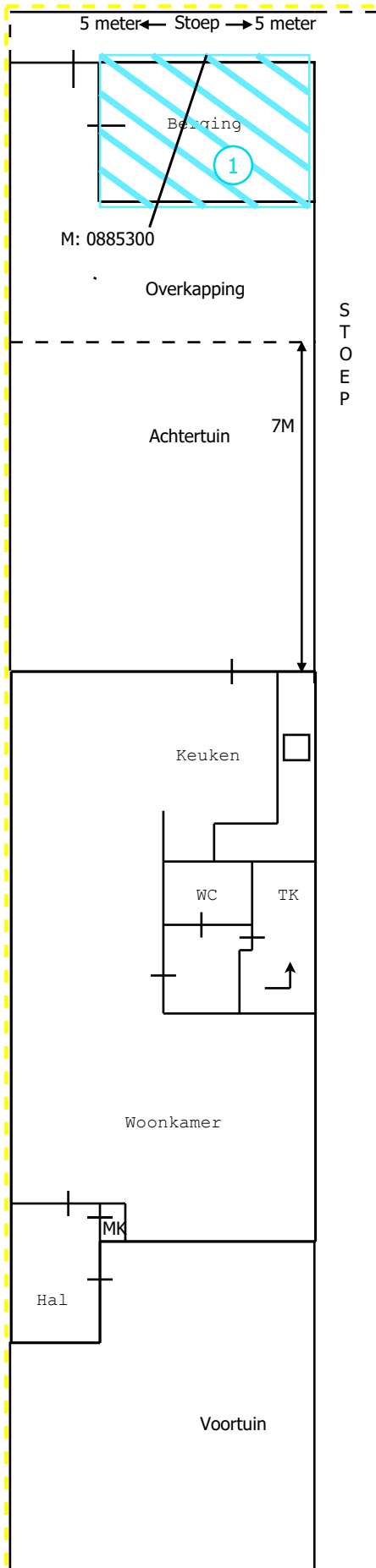

**Begane grond**

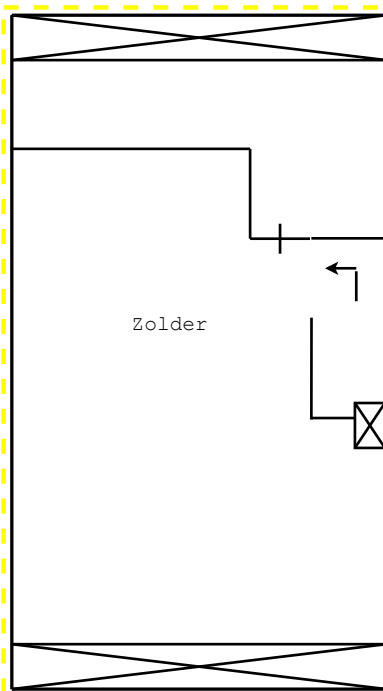

**Tweede verdieping**

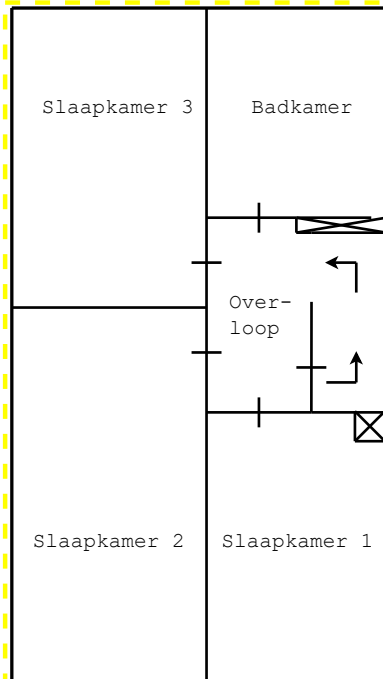

**Eerste verdieping**



BIJLAGE II ANALYSERAPPORT(EN)

**Opdrachtgever**

SGS Search Ingenieursbureau B.V.  
Mevrouw Astrid A.A.J. van Heeswijk  
Postbus 83  
5473 ZH HEESWIJK NEDERLAND

**Laboratorium**

SGS Search Laboratorium B.V.  
Industries & Environment  
Meerstraat 7  
Postbus 83  
5473 ZH Heeswijk  
+31 (0) 88 214 66 00  
laboratorium@sgssearch.nl

**Opdracht info**

Werkorder nummer 24.24.07633  
Projectnummer klant P24003467  
Onderzoekslocatie Valeriaan 52 te Culemborg

**Onderzoeksgegevens**

Type onderzoek Materiaalidentificatie middels optische microscopie conform NEN5896  
Doel onderzoek Kwalitatieve bepaling van het soort asbest en semi-kwantitatieve bepaling van de concentratie asbest in asbestverdacht materiaal.  
Analysemethode Optische microscopie  
Locatie bemonstering Valeriaan 52 te Culemborg  
Datum bemonstering 02-09-2024  
Bemonsterd door Susanne van Zanten (Opdrachtgever)  
Analyse locatie Petroleumhavenweg 8, Amsterdam  
Uitvoerend analist/rapporteur Jeffrey Bakker  
Datum analyse 03-09-2024

**Handtekening**

Technisch verantwoordelijk:

Ir. Eric J.H.B. Markes

Hoofd Laboratorium



De ondertekening van dit rapport wordt automatisch gegenereerd.

Gerapporteerd 03-09-2024

Behoudens andersluidende overeenkomst worden alle opdrachten en documenten uitgevoerd en uitgegeven op basis van onze algemene voorwaarden. Op eenvoudig verzoek worden deze voorwaarden opnieuw aan u toegezonden. De aandacht wordt gevestigd op de beperking van aansprakelijkheid, de vergoedings- en bevoegdheidskwesties bepaald door deze voorwaarden. Elke houder van dit document dient te weten dat de informatie vervat in dit document enkel de bevindingen van SGS op het ogenblik van haar tussenkomst en binnen de grenzen van de eventuele instructies van de opdrachtgever, bevat. De resultaten in dit verslag hebben alleen betrekking op de geteste of bemonsterde objecten. Aanvullende informatie over dit rapport is beschikbaar voor de opdrachtgever. SGS is enkel aansprakelijk ten aanzien van haar opdrachtgever en dit document stelt de bij een handelstransactie betrokken partijen niet vrij van hun plicht al hun rechten en verplichtingen uit te oefenen voortvloeiend uit de handelsdocumenten. Elke niet toegestane wijziging evenals de namaak of vervalsing van de inhoud of het uitzicht van dit document is onwettig en overtreders zullen vervolgd worden.

Indien de monsters niet door SGS Search Laboratorium B.V. genomen zijn, draagt SGS Search Laboratorium B.V. geen aansprakelijkheid inzake herkomst en representativiteit, alsmede veiligheid tijdens monsterneming en juistheid van aangeleverde gegevens. De door opdrachtgever verstrekte gegevens zijn cursief vermeld in het rapport.

#### Analyseresultaten

|                       |       |                |
|-----------------------|-------|----------------|
| <b>Monsternummer</b>  |       | <b>001</b>     |
| <b>QR-Code</b>        |       | <b>0885300</b> |
| Monster hechtgebonden | -     | Ja             |
| Chrysotiel            | w/w % | 5 - 10         |
| Amosiet               | w/w % | < 0.1          |
| Crocidoliet           | w/w % | < 0.1          |
| Actinoliet            | w/w % | < 0.1          |
| Anthofyliet           | w/w % | < 0.1          |
| Tremoliet             | w/w % | < 0.1          |

| Nummer | Monsterlocatie | Monster omschrijving | Analyseresultaat | Hechtgebonden |
|--------|----------------|----------------------|------------------|---------------|
| 001    | Berging        | Golfplaat            | 5 - 10 w/w % CHR | Ja            |

## Toelichting analyserapport

### Uitleg rapportages algemeen

Het rapportnummer is een uniek nummer. Aan de hand van dit nummer kunnen vragen worden gesteld en eventueel extra rapporten worden opgevraagd door de opdrachtgever.

Alleen aan de opdrachtgever of door de opdrachtgever aangewezen partij zal informatie worden verstrekt omtrent het resultaat van het uitgevoerde onderzoek.

Het dossiernummer van SGS Search Laboratorium B.V. is een uniek nummer dat door SGS Search Laboratorium B.V. voorafgaand aan de uitvoering van iedere opdracht wordt aangemaakt.

Het is mogelijk dat de werkzaamheden van SGS Search Laboratorium B.V. een onderdeel vormen van een project waarbij een directievoerder voor de asbestsanering betrokken is. In dat geval wordt bij "projectnummer klant" het voor dat project geldende kenmerk ingevoerd.

### Aanvullende uitleg analyseresultaat

#### Serpentijn

CHR = Chrysotiel (wit asbest)

#### Amfibool

ANT = Anthofyliet (geel asbest)

CRO = Crocidoliet (blauw asbest)

AMO = Amosiet (bruin asbest)

TRE = Tremoliet (grijs asbest)

ACT = Actinoliet (groen asbest)

#### Analyseresultaat w/w%

Met behulp van dit percentage wordt een inschatting gemaakt van de hoeveelheid asbest van die soort(en) in het materiaalmonsters. Conform de NEN 5896 is dit percentage een inschatting van het gewicht aan asbestvezels ten opzichte van het gewicht van het totale monster (w=weight=gewicht).

#### Analyseresultaat <0,1%

Conform de NEN 5896 betekent de waarde <0,1% dat in het monster geen asbestvezels zijn aangetroffen.

#### Hechtgebonden ja/nee

In het geval van asbest wordt aangegeven hoe stevig of los de asbestvezels in het materiaal zitten:

- Hechtgebonden 'ja' betekent dat de vezels vast in het materiaal zitten (breukvlakken uitgezonderd).
- Hechtgebonden 'nee' betekent dat de vezels los in het materiaal zitten en dat het risico hoog is dat er bij lichte beroering van het materiaal vezels vrijkomen.
- Hechtgebonden 'n.v.t.' betekent dat er geen uitspraak aangaande de gebondenheid nodig is.

### Aanvullende uitleg analysetechnieken

#### Optische Microscopie

De identificatie middels optische microscopie bestaat uit twee onderdelen. Allereerst wordt bij een vergroting van ongeveer 50x onder een stereomicroscopie gezocht naar vezels. Indien deze aangetroffen worden, wordt er met behulp van dispersievloeistof een preparaat gemaakt. Dit preparaat wordt onder de polarisatiemicroscopie bij een vergroting van 125x nader onderzocht. De vezels worden gekarakteriseerd op grond van kenmerkende optische eigenschappen zoals: brekingsindex, dubbelbreking, dispersie en het gedrag in gepolariseerd licht.

BIJLAGE III SMA-rt DOCUMENT(EN)

# SMART Risicoclassificatie

Aangemaakt op 04 september 2024 om 11h44 (2627904)

SGS Search Ingenieursbureau BV

SCA-code: 07-D070109.01



Deze risicoclassificatie maakt onverbreekelijk onderdeel uit van het asbestinventarisatierapport [07-D070109.01-24.24.07633].

## Identificatie

|             |             |
|-------------|-------------|
| Adres       | -, -        |
| Projectcode | 24.24.07633 |
| Projectnaam | -           |
| Broncode    | 1           |
| Bronnaam    | Golfplaat   |

## Feiten

|                            |                            |
|----------------------------|----------------------------|
| Productspecificatie        | Asbestcement golfplaat     |
| Hechtgebondenheid          | Hechtgebonden              |
| Hoeveelheid asbest         | 7 m <sup>2</sup>           |
| Percentage Chrysotiel      | 5 - 10 %                   |
| Percentage Amfibool asbest | < 0.1 % (niet aantoonbaar) |
| Analysecertificaatnummer   | AMM24-06931                |

## Situatie

|                 |            |
|-----------------|------------|
| Bevestiging     | Geschroefd |
| Binnen / buiten | Buiten     |
| Beschadiging    | Niet       |
| Verweerdheid    | Niet       |

## Verwijdering

|           |  |
|-----------|--|
| Handeling | Overig (als geheel verwijderen niet mogelijk is) |
|-----------|--|

## Risicoclassificatie

|                                     |  |
|-------------------------------------|--|
| Risicoklasse                        | 2  |
| Gebruikte versie classificatiemodel | SMART 2.4 24072024 (ingangsdatum 24-07-2024) |

## Werkplanelementen

### Openlucht RK2

Het werkgebied dient afgezet/gemarkeerd te worden.

Het gecertificeerde asbestverwijderingsbedrijf dat de asbestverwijderingswerkzaamheden uitvoert, dient de best bestaande technieken toe te passen. Er dienen bronmaatregelen genomen te worden om vezelemisatie te voorkomen. Deze maatregelen dienen in een werkplan, opgesteld conform het certificatieschema, te worden opgenomen.

Er dient een eindcontrole door een RvA geaccrediteerde (ISO 17020) inspectie-instelling volgens NEN 2990, onderdeel visuele inspectie, te worden uitgevoerd.



BIJLAGE IV FOTO'S

Bronnen

1 Golfplaat



Overzichtsfoto

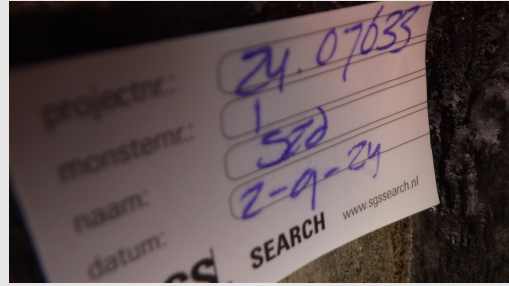

Monsterlocatie

Algemene fotobijlage



Foto



Foto



Foto



Foto



Foto



Foto



Foto



Foto





Foto



Foto



Foto



Foto



Foto



Foto



Foto



Foto



Foto



Foto



Foto



Foto





Foto



Foto



Foto



Foto



Foto



Foto



Foto



Foto



Foto



Foto



Foto

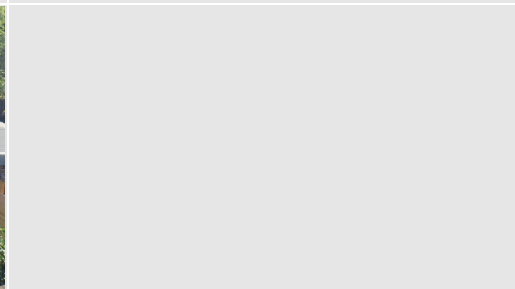

Foto