

ASBESTINVENTARISATIE

conform Certificatieschema voor de Procecertificaten Asbestinventarisatie en Asbestverwijdering als bedoeld in artikel 4.26 van de Arbeidsomstandighedenregeling

Opdrachtgever:	KleurrijkWonen
Adres onderzoekslocatie:	Salviahof 4 te Leerdam Woning
Opdrachtnemer:	SGS Search Ingenieursbureau B.V. (07-D070109)
Deskundig Inventariseerder Asbest (DIA):	Susanne van Zanten (51E-221223-412131)
Intern Projectverantwoordelijke (IP):	Eva van Meurs
Technisch Eindverantwoordelijke (TE):	Paul Verbossen (51E-150923-513015)
Datum rapport:	05-07-2024
Status rapport:	Definitief
Werkordernummer:	24.24.06352



Projectgegevens

Adres onderzoekslocatie Salviahof 4 te Leerdam
Woning
Werkordernummer 24.24.06352
Datum onderzoek 03-07-2024

SGS Search Ingenieursbureau B.V.

Heeswijk (hoofdkantoor)
Meerstraat 2, Postbus 83
5473 ZH Heeswijk (N.Br.)

Amsterdam
Petroleumhavenweg 8
1041 AC Amsterdam

Groningen
Stavangerweg 21-23
9723 JC Groningen

Spijkenisse
Molledijk 18
3208 LA Spijkenisse

Tel. +31 (0)88 214 66 00
ingenieursbureau@sgssearch.nl
www.sgssearch.nl

Opdrachtgever

Opdrachtgever KleurrijkWonen
Contactpersoon dienst
Bezoekadres Postbus 544
Postcode en plaats 4000 AM TIEL
Telefoonnummer +31 345-596100

Opdrachtnemer

Opdrachtnemer SGS Search Ingenieursbureau B.V.
Contactpersoon opdrachtnemer Astrid van Heeswijk
Bezoekadres Meerstraat 7
Postcode en plaats 5473 ZH Heeswijk
Telefoonnummer +31 88 214 6600
Website www.sgssearch.nl
E-mail nl.search.kwaliteitasbest@sgs.com
Certificaatnummer 07-D070109
SCA-code 07-D070109.01
Deskundig Inventariseerder Asbest (DIA) Susanne van Zanten (51E-221223-412131)

Details rapportage

Datum rapport 05-07-2024
Rapport geldig tot 05-07-2027 (*)
Gecontroleerd door Eva van Meurs
Opgesteld door Susanne van Zanten

Technisch Eindverantwoordelijke (TE) Paul Verbossen
Handtekening technisch eindverantwoordelijke



(*) Het asbestinventarisatierapport is drie jaar geldig na ondertekening door de Technisch Eindverantwoordelijke, mits het rapport aansluit bij de actuele situatie en de geldende regelgeving.

Niet-gerapporteerd asbest?

Mocht u onverhoopt niet-gerapporteerd asbest aantreffen, dan kunt u uiteraard telefonisch contact met ons opnemen. Voor onze continue kwaliteitsverbetering verzoeken wij u niet-gerapporteerd asbest tevens te melden via nl.search.kwaliteitasbest@sgs.com.

Aan zogenoemde conceptrapporten kunnen geen rechten worden ontleend. Alleen het definitieve asbestinventarisatierapport is rechtsgeldig. Vermenigvuldiging of publicatie van dit rapport mag alleen in zijn geheel en na schriftelijke goedkeuring van SGS Search Ingenieursbureau B.V. SGS Search Ingenieursbureau B.V. is gecertificeerd door Normec Certification B.V. voor het uitvoeren van asbestinventarisaties onder certificaatnummer 07-D070109. Op al onze aanbiedingen, overeenkomsten en werkzaamheden zijn de toepasselijke algemene voorwaarden van toepassing.

SAMENVATTING EN CONCLUSIE

In opdracht van KleurrijkWonen is een asbestinventarisatie uitgevoerd aan de Salviahof 4 te Leerdam.

Algemene informatie	
Aanleiding van het onderzoek:	Verkoop
Doel van het onderzoek	Het in kaart brengen van alle asbestverdachte materialen voor een eventuele sanering
Reikwijdte van het onderzoek:	De reikwijdte van het onderzoek betreft de woning inclusief tuin en berging en is exclusief de kruipruimte en het dak.
Geschiktheid van het rapport:	Het rapport is geschikt voor het verwijderen van het in dit rapport genoemde asbesthoudende materiaal.
Gebruik object/bouwwerk:	Woning
Object/bouwwerk in gebruik:	Nee
Tekeningen ter beschikking:	Nee.
Algemene opmerkingen:	<p>Het tegelwerk op de keukenvloer is gedeeltelijk doorgelegd onder het keukenblok. Daar waar geen tegelwerk ligt zijn geen verdachte materialen aangetroffen.</p> <p>Tijdens de asbestinventarisatie zijn er onder de vloerbedekking op de 1e verdieping geen asbestverdachte materialen aangetroffen. De inspectie heeft zich beperkt tot een waarneming (daar waar mogelijk) ten plaatse van de randen en/of stofdorpels.</p> <p>Het aangetroffen zeil in de woning is niet verdacht wegens de kunststof onderlaag.</p> <p>Op de vloer in de woonkamer en op zolder zijn geen verdachte lijm-/ zeilrestanten aangetroffen.</p> <p>De aangetroffen installaties zijn gezien het bouwjaar niet verdacht.</p> <p>Rondom de dubbele beglazing is een niet verdachte kit aanwezig.</p> <p>De kruipruimte ligt vol met isolatiekorrels.</p>

Bij het asbestonderzoek zijn de volgende bronnen aangetroffen, namelijk:

Bron	Bron/ruimte	Saneringsklasse	Conclusie/Aanbeveling
1	Ontluchtingspijp/ Trapkast/ kruipruimte	2A	Het materiaal is niet beschadigd en betreft een hechtgebonden toepassing. De kans op vezelemisatie uit het materiaal bij normaal gebruik van de ruimte is gering. Op korte termijn saneren is niet noodzakelijk, geadviseerd wordt het materiaal vóór sloop- of renovatiewerkzaamheden te saneren.

Voor een volledige omschrijving per bron, zie paragraaf 2.1.1 en 2.1.2.

Uitsluitingen

Tijdens de inspectie ter plaatse was het niet mogelijk om een bepaalde ruimte te inventariseren. Deze is, met opgaaf van oorzaak ervan, hieronder aangegeven:

Ruimte	Opmerking
Dak en kruipruimte	Vanwege veiligheidsrichtlijnen zijn zowel de kruipruimte als het dak uitgesloten van inspectie.

Asbestvermoeden

Er bestaat een redelijk vermoeden op niet-direct waarneembare aanwezigheid van asbest, asbesthoudende producten, asbestverontreinigd materiaal en/of asbestverontreinigde constructieonderdelen. Deze is hieronder aangegeven.

Ruimte	Opmerking
Badkamer, keuken, toilet en hal	Badkamer, toilet en keuken Mogelijk bevinden zich onder de tegelvloeren en/of achter tegelwanden nog asbestverdachte bronnen zoals tegellijm. Dit is echter zonder destructief onderzoek met blijvende schade niet waarneembaar.
Toilet en slaapkamer 1	Het is mogelijk dat er rondom het enkel glas in de deuren asbestverdachte kit zit. Dit is niet te bemonsteren zonder ernstige beschadiging en breuk aan het glas.
Zolder, badkamer en slaapkamer 2	Mogelijk bevinden zich in de bouwkundige schachten asbestverdachte toepassingen zoals rioleringspijpen, ontluchtingskanalen, standleidingen, plaatmateriaal en/of doorvoeren. Dit is echter zonder zwaar destructief handelen met blijvende schade tot gevolg niet waarneembaar.
Gevels en (spouw)muren	Mogelijk bevinden zich in de gevels en/of (spouw)muren, al dan niet ter plaatse van de gevelkozijnen asbestverdachte toepassingen zoals stort-, tocht-, spouw- en stelstroken en/of stelplaatjes. Dit is echter zonder zwaar destructief handelen met blijvende schade tot gevolg niet waarneembaar.
Vloeren 1e verdieping	Ondanks een inspectie onder de vloerbedekking ten plaatse van de randen en/of stofdorpels kan niet worden uitgesloten dat er zich op een niet te inspecteren locatie in de betreffende ruimte asbestverdachte materialen onder de vloerbedekkingen bevinden.

CONCLUSIE EN AANBEVELINGEN VAN HET ONDERZOEK

Tijdens het onderzoek is 1 asbesthoudende bron aangetroffen. Op korte termijn saneren is niet noodzakelijk, geadviseerd wordt het materiaal vóór sloop- of renovatiewerkzaamheden te saneren.

Indien men bij sloop of renovatiewerkzaamheden in aanraking komt met de vermoedens zoals beschreven in dit rapport, wordt een aanvullend/destructief onderzoek geadviseerd.

SGS Search Ingenieursbureau B.V. heeft de werkzaamheden met de nodige zorg en vakmanschap uitgevoerd, waarbij aan de inspanningsverplichting is voldaan. Het bereikte resultaat is echter niet uitsluitend afhankelijk van de inspanning, maar ook van factoren die buiten de invloedssfeer van SGS Search Ingenieursbureau B.V. liggen.

SGS Search Ingenieursbureau B.V. heeft, conform Certificatieschema voor de Procescertificaten Asbestinventarisatie en Asbestverwijdering als bedoeld in artikel 4.26 van de Arbeidsomstandighedenregeling, tijdens het asbestinventarisatie project gestreefd naar een zo volledig mogelijke detectie en registratie van aanwezige asbesthoudende materialen. Desondanks adviseren wij de te benaderen asbestsaneringsbedrijven een opname van de saneringslocatie te laten doen teneinde een indruk te krijgen van de situatie ter plaatse.

INHOUDSOPGAVE

1. INLEIDING

1.1 Algemeen

1.2 Aanleiding en doel van het onderzoek

1.3 Historisch onderzoek

1.4 Analysemethodiek

2. ASBESTINVENTARISATIE

2.1 Onderzoeksresultaten

2.1.1 Overzicht bronnen

2.1.2 Conclusie en aanbevelingen van het onderzoek

BIJLAGE I Plattegrond(en)

BIJLAGE II Analyserapport(en)

BIJLAGE III SMA-rt document(en)

BIJLAGE IV Foto's

1. INLEIDING

1.1. Algemeen

In opdracht van KleurrijkWonen is een asbestinventarisatie uitgevoerd aan de Salviahof 4 te Leerdam. De asbestinventarisatie is uitgevoerd conform Certificatieschema voor de Procescertificaten Asbestinventarisatie en Asbestverwijdering als bedoeld in artikel 4.26 van de Arbeidsomstandighedenregeling. Tijdens deze asbestinventarisatie is de veiligheid in acht genomen die volgens wettelijke normen en richtlijnen, alsmede het intern kwaliteitssysteem van SGS Search Ingenieursbureau B.V. zijn opgelegd aan haar medewerkers. Dit kwaliteitssysteem voldoet aan Certificatieschema voor de Procescertificaten Asbestinventarisatie en Asbestverwijdering als bedoeld in artikel 4.26 van de Arbeidsomstandighedenregeling en NEN-EN-ISO 9001.

1.2. Aanleiding en doel van het onderzoek

De aanleiding van het onderzoek is verkoop.

Het doel van het onderzoek is het in kaart brengen van alle asbestverdachte materialen voor een eventuele sanering.

Tijdens het onderzoek zijn, naast de locatie en de afmetingen van het materiaal, tevens het type en de hoedanigheid van het asbest bepaald.

Het asbestrisico wordt uitgedrukt met behulp van de factoren die het risiconiveau zouden kunnen beïnvloeden. Tevens is een risicogerichte classificatie met betrekking tot de asbestsanering conform SMA-rt methodiek uitgevoerd.

1.3 Historisch onderzoek

Naar aanleiding van historisch onderzoek, zijn inschattingen gemaakt van locaties waar asbesthoudende materialen te verwachten zijn. Inspanning deskresearch en resultaat:

Salviahof 4 te Leerdam	
Oppervlakte	100 m ²
Bouwjaar	1966
Data en aard eventuele verbouwingen	Geen verbouwingen bekend.
Inspanningen welke verricht zijn ten behoeve van de deskresearch	Raadplegen eigen database en opdrachtgever.
Bijzonderheden bouwwerk (brandcompartimentering, geluidsisolatie, etc.)	Geen bijzonderheden.
Eerdere saneringen, data en locaties, eindcontrole / documenten	Geen saneringen bekend.
Zijn er zaken naar voren gekomen uit interviews op locatie?	Geen interview.

De volgende informatie is uit de deskresearch naar voren gekomen

Deskresearch

Type document	Omschrijving	Referentie	Datum researchstuk	Opgesteld door
Rapport	Salviahof 11 te Leerdam	RFI-18-00007131-SI	23-07-2018	SGS Search Ingenieursbureau BV

Deskresearch opmerkingen

Herkomst	Omschrijving bron	Gecontroleerd	Aanwezig	Opmerking
Deskresearch	Ontluchtingspijp / Trapkast / Kruipruimte	Ja	Ja	Zie bron 1
Deskresearch	Bitumen lijmlaag / Hal	Nee	Onbekend	Zie vermoeden
Deskresearch	Lijmlaag / Toiletruimte	Nee	Onbekend	Zie vermoeden

1.4. Analysemethodiek

Materiaalmonsters:

Analyse van asbestverdachte materialen vindt plaats door het RVA-testen laboratorium, SGS Search Laboratorium B.V., analyse conform NEN 5896. Hierbij wordt de detectiegrens van 0,1% w/w gehanteerd.

2. ASBESTINVENTARISATIE

2.1. Onderzoeksresultaten

De volgende pagina's geven een presentatie per asbestverdachte bron. Per aangetroffen asbestverdachte locatie worden de details gespecificeerd. Deze gegevens dienen altijd in combinatie met de bijgeleverde plattegronden (Bijlage I) gezien te worden. De nummering van de bronnen en de nummering van de tekeningen komen overeen. De hoeveelheden welke genoemd worden in de rapportage betreffen een inschatting van de aangetroffen bronnen.

Uitsluitingen

Tijdens de inspectie ter plaatse was het niet mogelijk om een bepaalde ruimte te inventariseren. Deze is, met opgaaf van oorzaak ervan, hieronder aangegeven:

Ruimte	Opmerking
Dak en kruipruimte	Vanwege veiligheidsrichtlijnen zijn zowel de kruipruimte als het dak uitgesloten van inspectie.

Asbestvermoeden

Er bestaat een redelijk vermoeden op niet-direct waarneembare aanwezigheid van asbest, asbesthoudende producten, asbestverontreinigd materiaal en/of asbestverontreinigde constructieonderdelen.

Ruimte	Opmerking
Badkamer, keuken, toilet en hal	Badkamer, toilet en keuken Mogelijk bevinden zich onder de tegelvloeren en/of achter tegelwanden nog asbestverdachte bronnen zoals tegellijm. Dit is echter zonder destructief onderzoek met blijvende schade niet waarneembaar.
Toilet en slaapkamer 1	Het is mogelijk dat er rondom het enkel glas in de deuren asbestverdachte kit zit. Dit is niet te bemonsteren zonder ernstige beschadiging en breuk aan het glas.
Zolder, badkamer en slaapkamer 2	Mogelijk bevinden zich in de bouwkundige schachten asbestverdachte toepassingen zoals rioleringspijpen, ontluuchtingskanalen, standleidingen, plaatmateriaal en/of doorvoeren. Dit is echter zonder zwaar destructief handelen met blijvende schade tot gevolg niet waarneembaar.
Gevels en (spouw)muren	Mogelijk bevinden zich in de gevels en/of (spouw)muren, al dan niet ter plaatse van de gevelkozijnen asbestverdachte toepassingen zoals stort-, tocht-, spouw- en stelstroken en/of stelplaatjes. Dit is echter zonder zwaar destructief handelen met blijvende schade tot gevolg niet waarneembaar.
Vloeren 1e verdieping	Ondanks een inspectie onder de vloerbedekking ten plaatse van de randen en/of stofdorpels kan niet worden uitgesloten dat er zich op een niet te inspecteren locatie in de betreffende ruimte asbestverdachte materialen onder de vloerbedekkingen bevinden.

2.1.1 Overzicht bronnen

Bij het asbestonderzoek zijn de volgende bronnen aangetroffen, namelijk

Salviahof 4 te Leerdam

Bronnummer	1
Bron	Ontluchtingspijp
Ruimte	Trapkast/ kruipruimte
Bouwlaag/niveau	Begane grond
Locatie in Ruimte	In muur
Situatie	Binnen
Bereikbaarheid	Matig
Bevestigingsmethode	Ingestort in beton of cement
Intact	Niet beschadigd
Verweerd	Niet verweerd
Zonder breuk en/of beschadigen te verwijderen	Nee
Aantal	1 locaties
Afmeting (totaal)	2 m
Aard van materiaal	Hechtgebonden



Analyseresultaten monster(s)

Monstercode	Type	Ruimte	Analysrapportnummer	Analyseresultaten
0634772	M	Trapkast	AMM24-05460	5-10 w/w % CHR 2-5 w/w % CRO

Opmerkingen

De bron is in de trapkast waarneembaar in de muur richting toilet en vanuit het toegangsluik naar de kruipruimte (ter hoogte van het toilet).

Risicoklasse handeling m.b.t. asbestsanering

Risicoklasse 2A

Aanbevolen maatregelen

Op korte termijn saneren is niet noodzakelijk, geadviseerd wordt het materiaal vóór sloop- of renovatiewerkzaamheden te saneren.

Conclusie

Het materiaal is niet beschadigd en betreft een hechtgebonden toepassing. De kans op vezelemisatie uit het materiaal bij normaal gebruik van de ruimte is gering.

Specifieke opmerking t.b.v. veilige verwijdering van het materiaal

-



Overzichtsfoto vanaf luik kruipruimte



Monsterlocatie vanuit trapkast

2.1.2 Conclusie en aanbevelingen van het onderzoek

Tijdens het onderzoek is 1 asbesthoudende bron aangetroffen. Op korte termijn saneren is niet noodzakelijk, geadviseerd wordt het materiaal vóór sloop- of renovatiewerkzaamheden te saneren.

Indien men bij sloop of renovatiewerkzaamheden in aanraking komt met de vermoedens zoals beschreven in dit rapport, wordt een aanvullend/destructief onderzoek geadviseerd.

SGS Search Ingenieursbureau B.V. heeft de werkzaamheden met de nodige zorg en vakmanschap uitgevoerd, waarbij aan de inspanningsverplichting is voldaan. Het bereikte resultaat is echter niet uitsluitend afhankelijk van de inspanning, maar ook van factoren die buiten de invloedssfeer van SGS Search Ingenieursbureau B.V. liggen.

SGS Search Ingenieursbureau B.V. heeft, conform Certificatieschema voor de Procescertificaten Asbestinventarisatie en Asbestverwijdering als bedoeld in artikel 4.26 van de Arbeidsomstandighedenregeling, tijdens het asbestinventarisatie project gestreefd naar een zo volledig mogelijke detectie en registratie van aanwezige asbesthoudende materialen. Desondanks adviseren wij de te benaderen asbestsaneringsbedrijven een opname van de saneringslocatie te laten doen teneinde een indruk te krijgen van de situatie ter plaatse.

BIJLAGE I PLATTEGROND(EN)

Gebouw: Salviahof 4 te Leerdam

RENVOOI	
1:	Ontluchtingspijp
M:	Monsterlocatie
☒:	Niet onderzocht

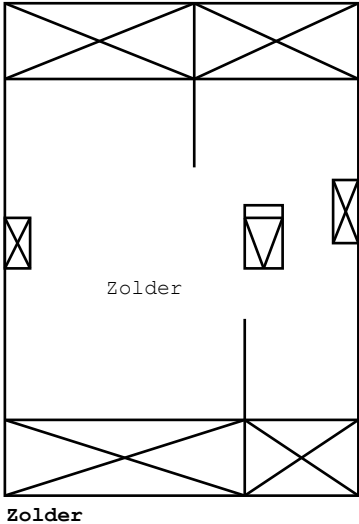
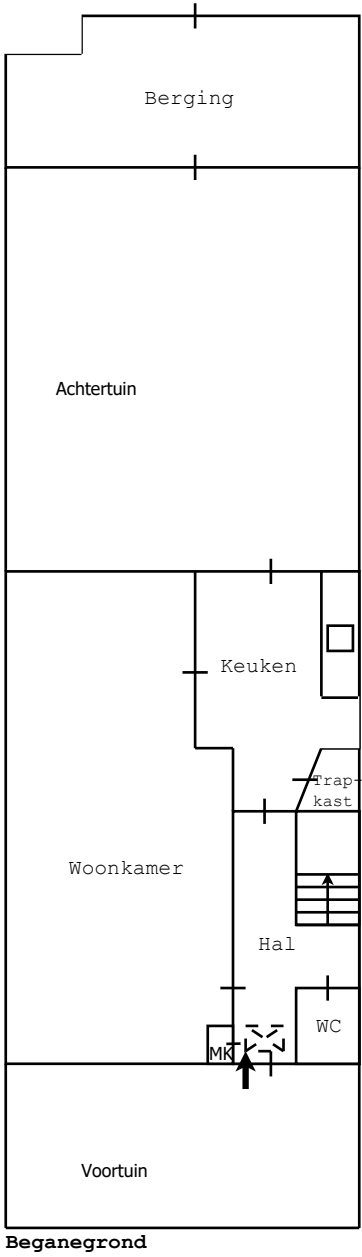

Zolder

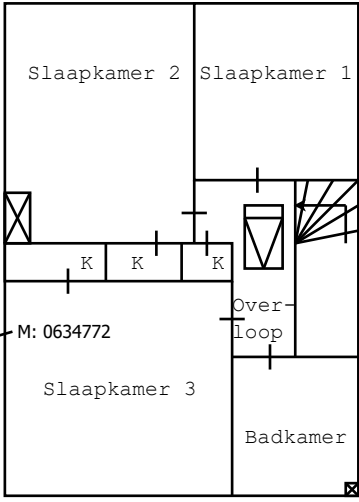

1e verdieping



- Eerste verdieping
- Tweede verdieping
- Derde verdieping
- Vierde verdieping
- Souterrain
- Zolder

BIJLAGE II ANALYSERAPPORT(EN)

Opdrachtgever

SGS Search Ingenieursbureau B.V.
Mevrouw Astrid A.A.J. van Heeswijk
Postbus 83
5473 ZH HEESWIJK NEDERLAND

Laboratorium

SGS Search Laboratorium B.V.
Industries & Environment
Meerstraat 7
Postbus 83
5473 ZH Heeswijk
+31 (0) 88 214 66 00
laboratorium@sgssearch.nl

Opdracht info

Werkorder nummer 24.24.06352
Projectnummer klant P24003467
Onderzoeklokatie Salviahof 4 te Leerdam

Onderzoeksgegevens

Type onderzoek Materiaalidentificatie middels optische microscopie conform NEN5896
Doel onderzoek Kwalitatieve bepaling van het soort asbest en semi-kwantitatieve bepaling van de concentratie asbest in asbestverdacht materiaal.
Analysemethode Optische microscopie
Locatie bemonstering *Salviahof 4 te Leerdam*
Datum bemonstering 03-07-2024
Bemonsterd door Susanne van Zanten (Opdrachtgever)
Analyse locatie Petroleumhavenweg 8, Amsterdam
Uitvoerend analist/rapporteur Martijn van Lienden
Datum analyse 04-07-2024

Handtekening

Technisch verantwoordelijk:

Ir. Eric J.H.B. Markes

Hoofd Laboratorium



De ondertekening van dit rapport wordt automatisch gegenereerd.

Gerapporteerd 04-07-2024

Behoudens andersluidende overeenkomst worden alle opdrachten en documenten uitgevoerd en uitgegeven op basis van onze algemene voorwaarden. Op eenvoudig verzoek worden deze voorwaarden opnieuw aan u toegezonden. De aandacht wordt gevestigd op de beperking van aansprakelijkheid, de vergoedings- en bevoegdheidskwesties bepaald door deze voorwaarden. Elke houder van dit document dient te weten dat de informatie vervat in dit document enkel de bevindingen van SGS op het ogenblik van haar tussenkomst en binnen de grenzen van de eventuele instructies van de opdrachtgever, bevat. De resultaten in dit verslag hebben alleen betrekking op de geteste of bemonsterde objecten. Aanvullende informatie over dit rapport is beschikbaar voor de opdrachtgever. SGS is enkel aansprakelijk ten aanzien van haar opdrachtgever en dit document stelt de bij een handelstransactie betrokken partijen niet vrij van hun plicht al hun rechten en verplichtingen uit te oefenen voortvloeiend uit de handelsdocumenten. Elke niet toegestane wijziging evenals de namaak of vervalsing van de inhoud of het uitzicht van dit document is onwettig en overtreders zullen vervolgd worden.

Indien de monsters niet door SGS Search Laboratorium B.V. genomen zijn, draagt SGS Search Laboratorium B.V. geen verantwoordelijkheid inzake herkomst en representativiteit, alsmede veiligheid tijdens monsterneming en juistheid van aangeleverde gegevens. De door opdrachtgever verstrekte gegevens zijn cursief vermeld in het rapport.

Analyseresultaten

Monsternummer		001
QR-Code		0634772
Monster hechtgebonden	-	Ja
Chrysotiel	w/w %	5 - 10
Amosiet	w/w %	< 0.1
Crocidoliet	w/w %	2 - 5
Actinoliet	w/w %	< 0.1
Anthofyliet	w/w %	< 0.1
Tremoliet	w/w %	< 0.1

Nummer	Monsterlocatie	Monster omschrijving	Analyseresultaat	Hechtgebonden
001	Trapkast	Ontluchtingspijp	5 - 10 w/w % CHR 2 - 5 w/w % CRO	Ja

Toelichting analyserapport

Uitleg rapportages algemeen

Het rapportnummer is een uniek nummer. Aan de hand van dit nummer kunnen vragen worden gesteld en eventueel extra rapporten worden opgevraagd door de opdrachtgever.

Alleen aan de opdrachtgever of door de opdrachtgever aangewezen partij zal informatie worden verstrekt omtrent het resultaat van het uitgevoerde onderzoek.

Het dossiernummer van SGS Search Laboratorium B.V. is een uniek nummer dat door SGS Search Laboratorium B.V. voorafgaand aan de uitvoering van iedere opdracht wordt aangemaakt.

Het is mogelijk dat de werkzaamheden van SGS Search Laboratorium B.V. een onderdeel vormen van een project waarbij een directievoerder voor de asbestsanering betrokken is. In dat geval wordt bij "projectnummer klant" het voor dat project geldende kenmerk ingevoerd.

Aanvullende uitleg analyseresultaat

Serpentijn

CHR = Chrysotiel (wit asbest)

Amfibool

ANT = Anthofyliet (geel asbest)

CRO = Crocidoliet (blauw asbest)

AMO = Amosiet (bruin asbest)

TRE = Tremoliet (grijs asbest)

ACT = Actinoliet (groen asbest)

Analyseresultaat w/w%

Met behulp van dit percentage wordt een inschatting gemaakt van de hoeveelheid asbest van die soort(en) in het materiaalmonsters. Conform de NEN 5896 is dit percentage een inschatting van het gewicht aan asbestvezels ten opzichte van het gewicht van het totale monster (w=weight=gewicht).

Analyseresultaat <0,1%

Conform de NEN 5896 betekent de waarde <0,1% dat in het monster geen asbestvezels zijn aangetroffen.

Hechtgebonden ja/nee

In het geval van asbest wordt aangegeven hoe stevig of los de asbestvezels in het materiaal zitten:

- Hechtgebonden 'ja' betekent dat de vezels vast in het materiaal zitten (breukvlakken uitgezonderd).
- Hechtgebonden 'nee' betekent dat de vezels los in het materiaal zitten en dat het risico hoog is dat er bij lichte beroering van het materiaal vezels vrijkomen.
- Hechtgebonden 'n.v.t.' betekent dat er geen uitspraak aangaande de gebondenheid nodig is.

Aanvullende uitleg analysetechnieken

Optische Microscopie

De identificatie middels optische microscopie bestaat uit twee onderdelen. Allereerst wordt bij een vergroting van ongeveer 50x onder een stereomicroscopie gezocht naar vezels. Indien deze aangetroffen worden, wordt er met behulp van dispersievloeistof een preparaat gemaakt. Dit preparaat wordt onder de polarisatiemicroscopie bij een vergroting van 125x nader onderzocht. De vezels worden gekarakteriseerd op grond van kenmerkende optische eigenschappen zoals: brekingsindex, dubbelbreking, dispersie en het gedrag in gepolariseerd licht.

BIJLAGE III SMA-rt DOCUMENT(EN)

SMART Risicoclassificatie

Aangemaakt op 05 juli 2024 om 10h35 (2600285)

SGS Search Ingenieursbureau BV

SCA-code: 07-D070109.01



Deze risicoclassificatie maakt onverbreekelijk onderdeel uit van het asbestinventarisatierapport [07-D070109.01-24.24.06352].

Identificatie

Adres	-, -
Projectcode	24.24.06352
Projectnaam	-
Broncode	Bron 1
Bronnaam	Ontluchtingspijp

Feiten

Productspecificatie	Asbestcement buizen en kanalen
Hechtgebondenheid	Hechtgebonden
Hoeveelheid asbest	2 m ¹
Percentage Chrysotiel	5 - 10 %
Percentage Amfibool asbest	2 - 5 %
Analysecertificaatnummer	AMM24-05460

Situatie

Bevestiging	Ingestort in beton of cement
Binnen / buiten	Binnen
Beschadiging	Niet
Verweerdheid	Niet

Extra vragen

Vraag:	De asbesttoepassing is volledig in beton gestort.
Antwoord:	Nee

Verwijdering

Handeling	Overig (als geheel verwijderen niet mogelijk is)
-----------	--

Risicoclassificatie

Risicoklasse	2A
Gebuurte versie classificatiemodel	SMART 2.4 16042024 (ingangsdatum 18-04-2024)

Werkplanelementen

Containment RK2A - uitzondering eindmeting

Voorafgaand aan de werkzaamheden dient een containment te worden ingericht conform het certificatieschema.

Het gecertificeerde asbestverwijderingsbedrijf dat de asbestverwijderingswerkzaamheden uitvoert, dient de best bestaande technieken toe te passen. Er dienen bronmaatregelen genomen te worden om vezelemisatie te voorkomen. Deze maatregelen dienen in een werkplan, opgesteld conform het certificatieschema, te worden opgenomen.

Er dient een eindcontrole door een RvA geaccrediteerde (ISO 17020) inspectie-instelling volgens NEN 2990, onderdeel visuele inspectie en onderdeel luchtmetingen, te worden uitgevoerd.

Voor de eindmeting geldt de uitzondering zoals vastgelegd in Artikel 4.30 (Uitzondering in geval van eindmeting) van de Arboregeling (Str. 2017 - 23415) en er dient getoetst te worden aan 10.000 vezels/m³.

BIJLAGE IV FOTO'S

Bronnen

1 Ontluchtingspijp



Overzichtsfoto vanaf luik kruipruimte



Monsterlocatie vanuit trapkast

Algemene fotobijlage



Keuken



Tuin met berging



Achtergevel



Berging



Berging



Enkele beglazing ruit berging



Woonkamer



Woonkamer



Onder keukenblok



Toilet



Niet verdachte installatie



Kruipruimte met isolatiekorrels

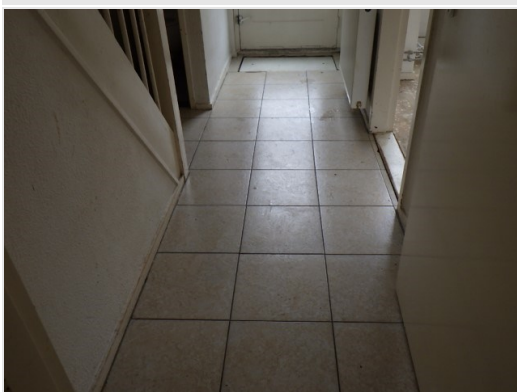

Hal



Enkele beglazing deur



Niet verdachte lijm-/zeilrestanten trap



Slaapkamer



Niet verdachte lijm-/zeilrestanten



Niet verdachte lijm-/zeilrestanten



Slaapkamer



Badkamer



Niet verdachte lijm-/zeilrestanten



Zolder



Zolder (niet verdachte installatie)

